Difusión en las Redes Sociales

Mayo 2021

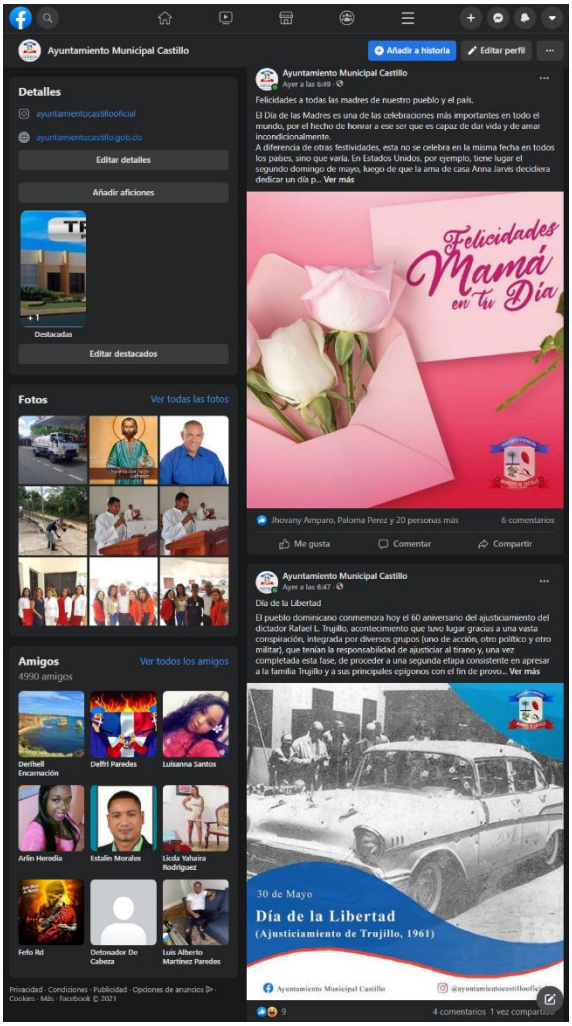

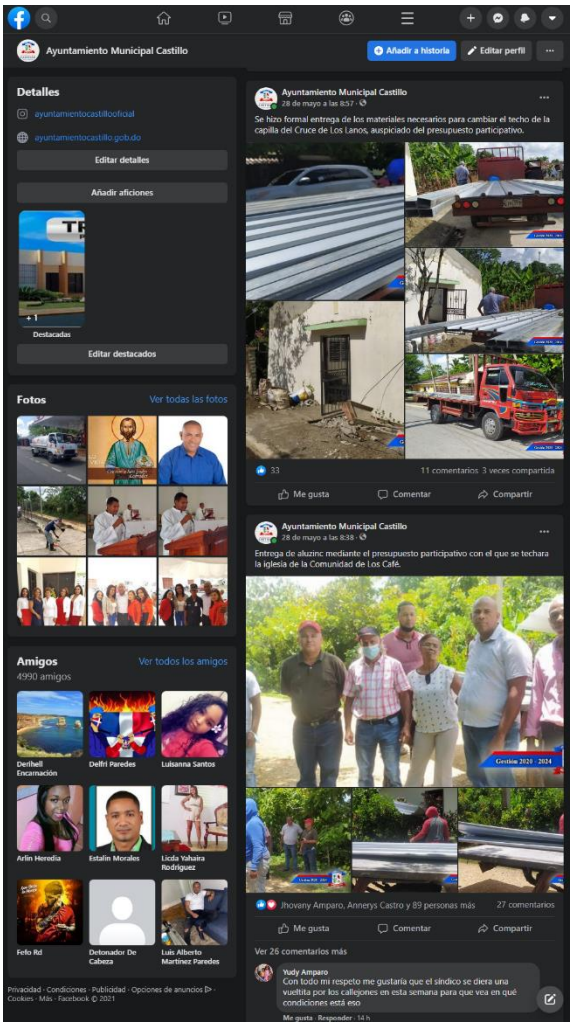
Ayuntamiento Municipal Castillo
Añadir a historia
Editar perfil
Detalles
ayuntamientocastillooficial
ayuntamientocastillo.gob.do
Editar detalles
Añadir aficiones
Destacadas
Editar destacados
Fotos
Ver todas las fotos
Amigos
Ver todos los amigos
4990 amigos
Derihell Encarnación
Delfri Paredes
Luisanna Santos
Arlin Heredia
Estalin Morales
Licda Yahaira Rodriguez
Fefo Rd
Detonador De Cabeza
Luis Alberto Martinez Paredes
Ayuntamiento Municipal Castillo
28 de mayo a las 8:57
Se hizo formal entrega de los materiales necesarios para cambiar el techo de la capilla del Cruce de Los Llanos, auspiciado del presupuesto participativo.
33
11 comentarios 3 veces compartida
Me gusta
Comentar
Compartir
Ayuntamiento Municipal Castillo
28 de mayo a las 8:38
Entrega de aluzinc mediante el presupuesto participativo con el que se techara la iglesia de la Comunidad de Los Café.
Gestión 2020 - 2024
Jhovany Amparo, Annerys Castro y 89 personas más
27 comentarios
Me gusta
Comentar
Compartir
Ver 26 comentarios más
Yudy Amparo
Con todo mi respeto me gustaría que el síndico se diera una vueltita por los callejones en esta semana para que vea en qué condiciones está eso
Me gusta · Responder · 14 h
Privacidad · Condiciones · Publicidad · Opciones de anuncios · Cookies · Más · Facebook © 2021

Ayuntamiento Municipal Castillo
Añadir a historia
Editar perfil
Detalles
ayuntamientocastillooficial
ayuntamientocastillo.gob.do
Editar detalles
Añadir aficiones
Destacadas
Editar destacados
Fotos
Ver todas las fotos
Amigos
Ver todos los amigos
4990 amigos
Derihell Encarnación
Delfri Paredes
Luisanna Santos
Arlin Heredia
Estalin Morales
Licda Yahaira Rodriguez
Fefo Rd
Detonador De Cabeza
Luis Alberto Martinez Paredes
Ayuntamiento Municipal Castillo
26 de mayo a las 19:35
ATENCIÓN:
Pueblo de Castillo y sus campos, los Proyectos Estratégicos y Especiales de la Presidencia (PROPEEP), Quisqueya Digna y la Alcaldía de Castillo, les invitan a la GRAN JORNADA DE INCLUSIÓN SOCIAL, que se llevará a cabo este viernes 28 de mayo de 7:30 AM a 3:00 PM, en el Liceo Politécnico María Paulino Vda. Pérez, donde se estarán impartiendo los siguientes servicios: Formación de Policías Juveniles y Comunitarias, Inscripciones para cursos técnicos a través de las Es...
Ver más
Estratégicos y Especiales
ROPEEP
CASTIL
36
8 comentarios 15 veces compartida
Me gusta
Comentar
Compartir
Ayuntamiento Municipal Castillo
17 de mayo a las 8:52
Nota Cultural
Día mundial del Reciclaje.
El 17 de mayo se celebra el Día Mundial del Reciclaje para concienciar a la población sobre la importancia de tratar los residuos como corresponden para proteger el medio ambiente... Ver más
17 de Mayo
Día Mundial del Reciclaje
Ayuntamiento Municipal Castillo
@ayuntamientocastillooficial
Jhovany Amparo, Dormilon Juan y 6 personas más
2 veces compar
Privacidad · Condiciones · Publicidad · Opciones de anuncios · Cookies · Más · Facebook © 2021

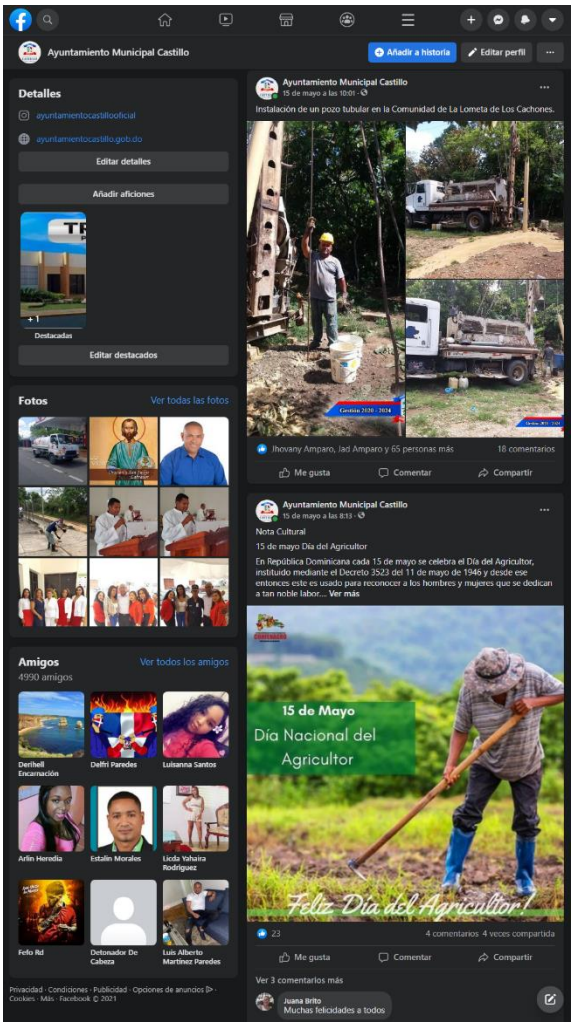
Ayuntamiento Municipal Castillo
Añadir a historia
Editar perfil
Detalles
ayuntamientocastillooficial
ayuntamientocastillo.gob.do
Editar detalles
Añadir aficiones
Destacadas
Editar destacados
Fotos
Ver todas las fotos
Amigos
Ver todos los amigos
4990 amigos
Derihell Encarnación
Delfri Paredes
Luisanna Santos
Arlin Heredia
Estalin Morales
Licda Yahaira Rodriguez
Fefo Rd
Detonador De Cabeza
Luis Alberto Martinez Paredes
Ayuntamiento Municipal Castillo
15 de mayo a las 10:01
Instalación de un pozo tubular en la Comunidad de La Lometa de Los Cachones.
Jhovany Amparo, Iad Amparo y 65 personas más
18 comentarios
Me gusta
Comentar
Compartir
Ayuntamiento Municipal Castillo
15 de mayo a las 8:13
Nota Cultural
15 de mayo Día del Agricultor
En República Dominicana cada 15 de mayo se celebra el Día del Agricultor, instituido mediante el Decreto 3523 del 11 de mayo de 1946 y desde ese entonces este es usado para reconocer a los hombres y mujeres que se dedican a tan noble labor.... Ver más
15 de Mayo
Día Nacional del Agricultor
Feliz Día del Agricultor!
23
4 comentarios 4 veces compartida
Me gusta
Comentar
Compartir
Ver 3 comentarios más
Juana Brito
Muchas felicidades a todos
Privacidad · Condiciones · Publicidad · Opciones de anuncios · Cookies · Más · Facebook © 2021

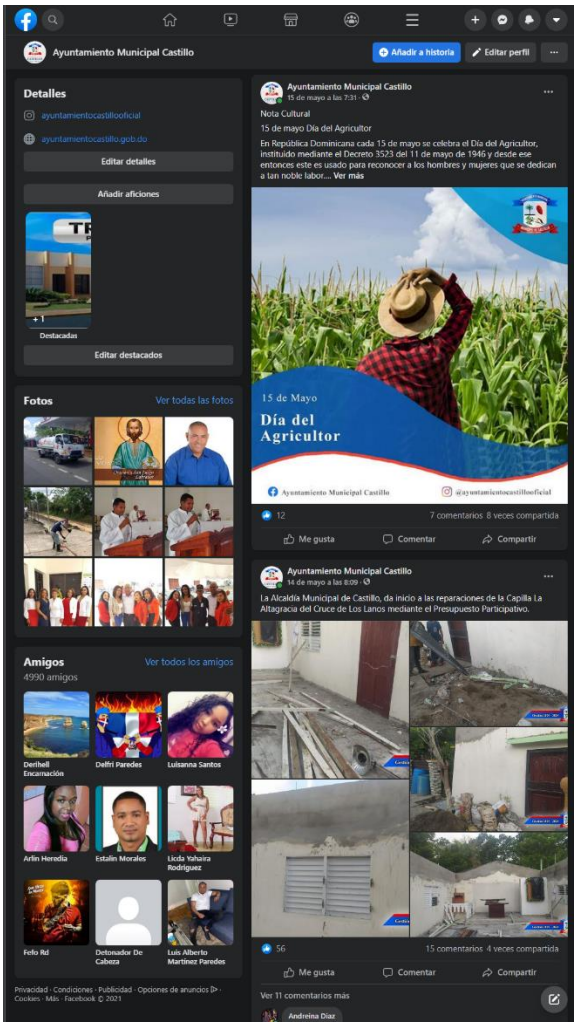
Ayuntamiento Municipal Castillo
Añadir a historia
Editar perfil
Detalles
ayuntamientocastillooficial
ayuntamientocastillo.gob.do
Editar detalles
Añadir aficiones
Destacadas
Editar destacados
Fotos
Ver todas las fotos
Amigos
Ver todos los amigos
4990 amigos
Derihell Encarnación
Delfri Paredes
Luisanna Santos
Arlin Heredia
Estalin Morales
Licda Yahaira Rodriguez
Fefo Rd
Detonador De Cabeza
Luis Alberto Martinez Paredes
Ayuntamiento Municipal Castillo
15 de mayo a las 7:31
Nota Cultural
15 de mayo Día del Agricultor
En República Dominicana cada 15 de mayo se celebra el Día del Agricultor, instituido mediante el Decreto 3523 del 11 de mayo de 1946 y desde ese entonces este es usado para reconocer a los hombres y mujeres que se dedican a tan noble labor.... Ver más
15 de Mayo
Día del Agricultor
Ayuntamiento Municipal Castillo
@ayuntamientocastillooficial
12
7 comentarios 8 veces compartida
Me gusta
Comentar
Compartir
Ayuntamiento Municipal Castillo
14 de mayo a las 8:09
La Alcaldía Municipal de Castillo, da inicio a las reparaciones de la Capilla La Altagracia del Cruce de Los Lanos mediante el Presupuesto Participativo.
56
15 comentarios 4 veces compartida
Me gusta
Comentar
Compartir
Ver 11 comentarios más
Andreina Diaz
Privacidad · Condiciones · Publicidad · Opciones de anuncios · Cookies · Más · Facebook © 2021

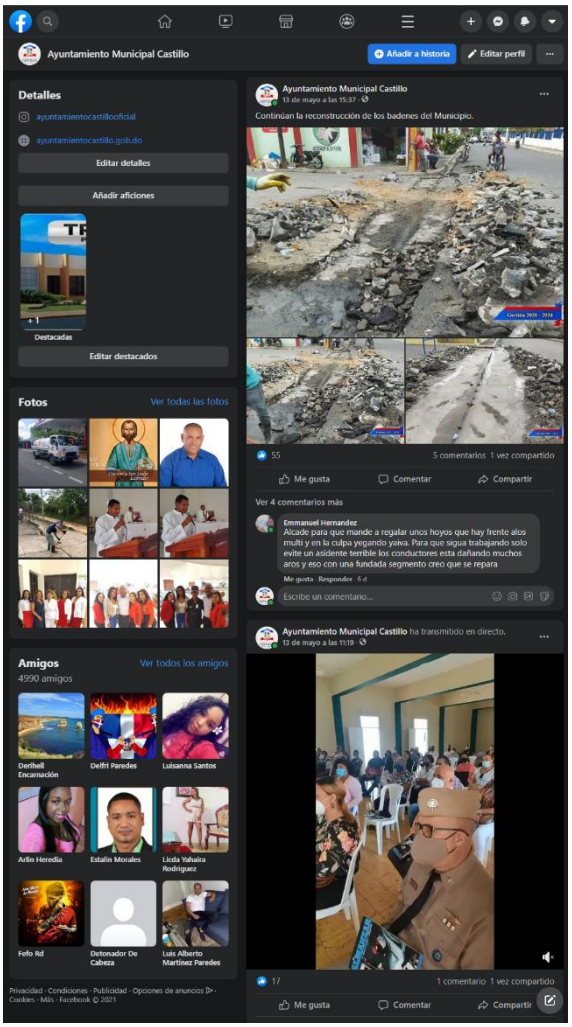
Ayuntamiento Municipal Castillo
Añadir a historia
Editar perfil
Detalles
ayuntamientocastillooficial
ayuntamientocastillo.gob.do
Editar detalles
Añadir aficiones
Destacadas
Editar destacados
Fotos
Ver todas las fotos
Amigos
Ver todos los amigos
4990 amigos
Derihell Encarnación
Delfri Paredes
Luisanna Santos
Arlin Heredia
Estalin Morales
Licda Yahaira Rodriguez
Fefo Rd
Detonador De Cabeza
Luis Alberto Martínez Paredes
Ayuntamiento Municipal Castillo
13 de mayo a las 15:37
Continúan la reconstrucción de los badenes del Municipio.
55
5 comentarios 1 vez compartido
Me gusta
Comentar
Compartir
Ver 4 comentarios más
Emmanuel Hernandez
Alcalde para que mande a regalar unos hoyos que hay frente alos multi y en la culpa yegando yaiva. Para que sigua trabajando solo evite un asidente terrible los conductores esta dañando muchos aros y eso con una fundada segmento creo que se repara
Me gusta · Responder · 6 d
Escribe un comentario...
Ayuntamiento Municipal Castillo ha transmitido en directo.
13 de mayo a las 11:19
17
1 comentario 1 vez compartido
Me gusta
Comentar
Compartir
Privacidad · Condiciones · Publicidad · Opciones de anuncios · Cookies · Más · Facebook © 2021

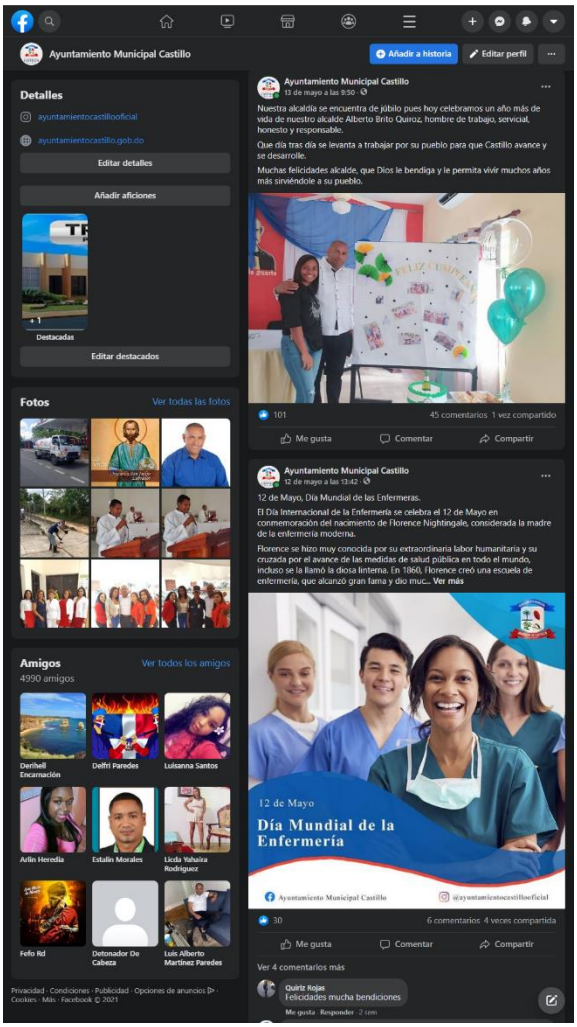
Ayuntamiento Municipal Castillo
Añadir a historia
Editar perfil
Detalles
ayuntamientocastillooficial
ayuntamientocastillo.gob.do
Editar detalles
Añadir aficiones
Destacadas
Editar destacados
Fotos
Ver todas las fotos
Amigos
Ver todos los amigos
4990 amigos
Derihell Encarnación
Delfri Paredes
Luisanna Santos
Arlin Heredia
Estalin Morales
Licda Yahaira Rodriguez
Fefo Rd
Detonador De Cabeza
Luis Alberto Martínez Paredes
Ayuntamiento Municipal Castillo
13 de mayo a las 9:50
Nuestra alcaldía se encuentra de júbilo pues hoy celebramos un año más de vida de nuestro alcalde Alberto Brito Quiroz, hombre de trabajo, servicial, honesto y responsable.
Que día tras día se levanta a trabajar por su pueblo para que Castillo avance y se desarrolle.
Muchas felicidades alcalde, que Dios le bendiga y le permita vivir muchos años más sirviéndole a su pueblo.
101
45 comentarios 1 vez compartido
Me gusta
Comentar
Compartir
Ayuntamiento Municipal Castillo
12 de mayo a las 13:42
12 de Mayo, Día Mundial de las Enfermeras.
El Día Internacional de la Enfermería se celebra el 12 de Mayo en conmemoración del nacimiento de Florence Nightingale, considerada la madre de la enfermería moderna.
Florence se hizo muy conocida por su extraordinaria labor humanitaria y su cruzada por el avance de las medidas de salud pública en todo el mundo, incluso se la llamó la diosa linterna. En 1860, Florence creó una escuela de enfermería, que alcanzó gran fama y dio muc... Ver más
12 de Mayo
Día Mundial de la Enfermería
Ayuntamiento Municipal Castillo
@ayuntamientocastillooficial
30
6 comentarios 4 veces compartida
Me gusta
Comentar
Compartir
Ver 4 comentarios más
Quiriz Rojas
Felicidades mucha bendiciones
Me gusta · Responder · 2 sem
Privacidad · Condiciones · Publicidad · Opciones de anuncios · Cookies · Más · Facebook © 2021

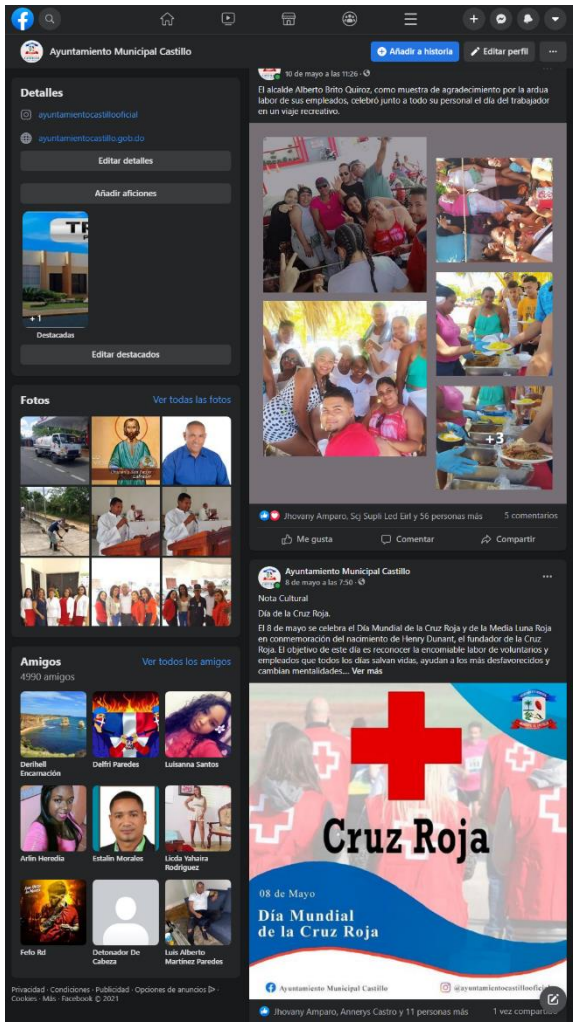
Ayuntamiento Municipal Castillo
Añadir a historia
Editar perfil
Detalles
ayuntamientocastilloofficial
ayuntamientocastillo.gob.do
Editar detalles
Añadir aficiones
Destacadas
Editar destacados
Fotos
Ver todas las fotos
Amigos
Ver todos los amigos
4990 amigos
Derihell Encarnación
Delfri Paredes
Luisanna Santos
Arlin Heredia
Estalin Morales
Licda Yahaira Rodriguez
Fefo Rd
Detonador De Cabeza
Luis Alberto Martinez Paredes
10 de mayo a las 11:26
El alcalde Alberto Brito Quiroz, como muestra de agradecimiento por la ardua labor de sus empleados, celebró junto a todo su personal el día del trabajador en un viaje recreativo.
+3
Jhovany Amparo, Scj Supli Led Eirl y 56 personas más
5 comentarios
Me gusta
Comentar
Compartir
Ayuntamiento Municipal Castillo
8 de mayo a las 7:50
Nota Cultural
Día de la Cruz Roja.
El 8 de mayo se celebra el Día Mundial de la Cruz Roja y de la Media Luna Roja en conmemoración del nacimiento de Henry Dunant, el fundador de la Cruz Roja. El objetivo de este día es reconocer la encomiable labor de voluntarios y empleados que todos los días salvan vidas, ayudan a los más desfavorecidos y cambian mentalidades... Ver más
Cruz Roja
08 de Mayo
Día Mundial de la Cruz Roja
Ayuntamiento Municipal Castillo
@ayuntamientocastilloofficial
Jhovany Amparo, Annerys Castro y 11 personas más
1 vez compartido
Privacidad · Condiciones · Publicidad · Opciones de anuncios · Cookies · Más · Facebook © 2021

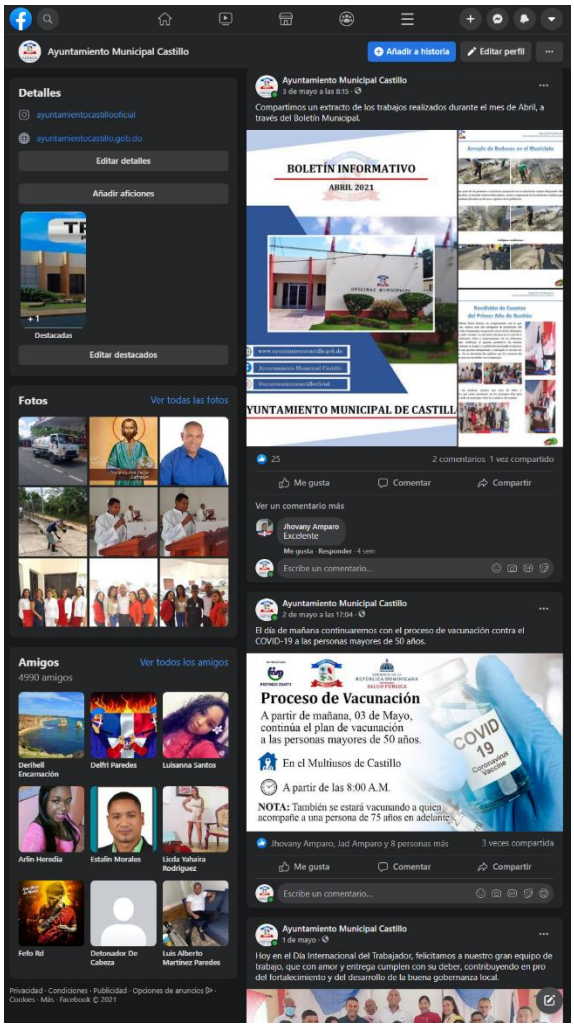
Ayuntamiento Municipal Castillo
Añadir a historia
Editar perfil
Detalles
ayuntamientocastilloofficial
ayuntamientocastillo.gob.do
Editar detalles
Añadir aficiones
Destacadas
Editar destacados
Fotos
Ver todas las fotos
Amigos
Ver todos los amigos
4990 amigos
Derihell Encarnación
Delfri Paredes
Luisanna Santos
Arlin Heredia
Estalin Morales
Licda Yahaira Rodriguez
Fefo Rd
Detonador De Cabeza
Luis Alberto Martinez Paredes
Ayuntamiento Municipal Castillo
3 de mayo a las 8:15
Compartimos un extracto de los trabajos realizados durante el mes de Abril, a través del Boletín Municipal.
BOLETÍN INFORMATIVO
ABRIL 2021
25
2 comentarios 1 vez compartido
Me gusta
Comentar
Compartir
Ver un comentario más
Jhovany Amparo
Excelente
Me gusta · Responder · 4 sem
Escribe un comentario...
Ayuntamiento Municipal Castillo
2 de mayo a las 17:04
El día de mañana continuaremos con el proceso de vacunación contra el COVID-19 a las personas mayores de 50 años.
Proceso de Vacunación
A partir de mañana, 03 de Mayo, continúa el plan de vacunación a las personas mayores de 50 años.
En el Multiusos de Castillo
A partir de las 8:00 A.M.
NOTA: También se estará vacunando a quien acompañe a una persona de 75 años en adelante
COVID 19
Jhovany Amparo, Jad Amparo y 8 personas más
3 veces compartida
Me gusta
Comentar
Compartir
Escribe un comentario...
Ayuntamiento Municipal Castillo
1 de mayo
Hoy en el Día Internacional del Trabajador, felicitamos a nuestro gran equipo de trabajo, que con amor y entrega cumplen con su deber, contribuyendo en pro del fortalecimiento y del desarrollo de la buena gobernanza local.
Privacidad · Condiciones · Publicidad · Opciones de anuncios · Cookies · Más · Facebook © 2021

Ayuntamiento Municipal Castillo

Añadir a historia | Editar perfil

Detalles

@ayuntamientocastillooficial

ayuntamientocastillo.gob.do

Editar detalles

Añadir aficiones

+ 1

Destacadas

Editar destacados

Fotos

Ver todas las fotos

Amigos

Ver todos los amigos

4990 amigos

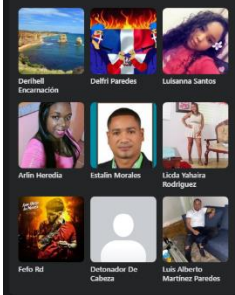

Derihell Encarnación · Delfri Paredes · Luisanna Santos · Arlin Heredia · Estalin Morales · Licda Yahaira Rodríguez · Fefo Rd · Detonador De Cabeza · Luis Alberto Martínez Paredes

Privacidad · Condiciones · Publicidad · Opciones de anuncios · Cookies · Más · Facebook © 2021

Ayuntamiento Municipal Castillo
1 de mayo

Hoy en el Día Internacional del Trabajador, felicitamos a nuestro gran equipo de trabajo, que con amor y entrega cumplen con su deber, contribuyendo en pro del fortalecimiento y del desarrollo de la buena gobernanza local.

90 · 22 comentarios · 1 vez compartido

Me gusta · Comentar · Compartir

Ver 20 comentarios más

Gian Paredes
Los Mejores de los éxitos
Me gusta · Responder · 3 sem

Ver un comentario más

Escribe un comentario...

Ayuntamiento Municipal Castillo
1 de mayo

Nota cultural

Día del trabajador

1 de Mayo se conmemora el Día del Trabajador en la mayoría de los países del mundo. Se trata de una jornada de reivindicación del movimiento obrero y de un homenaje a los Mártires de Chicago, un grupo de sindicalistas anarquistas que fueron ejecutados en Estados Unidos luego de participar en las huelgas por la consecución de las jornadas laborales de ocho horas en 1886... Ver más

Jhovany Amparo, Emmanuel García y 5 personas más

Me gusta · Comentar · Compartir

Escribe un comentario...

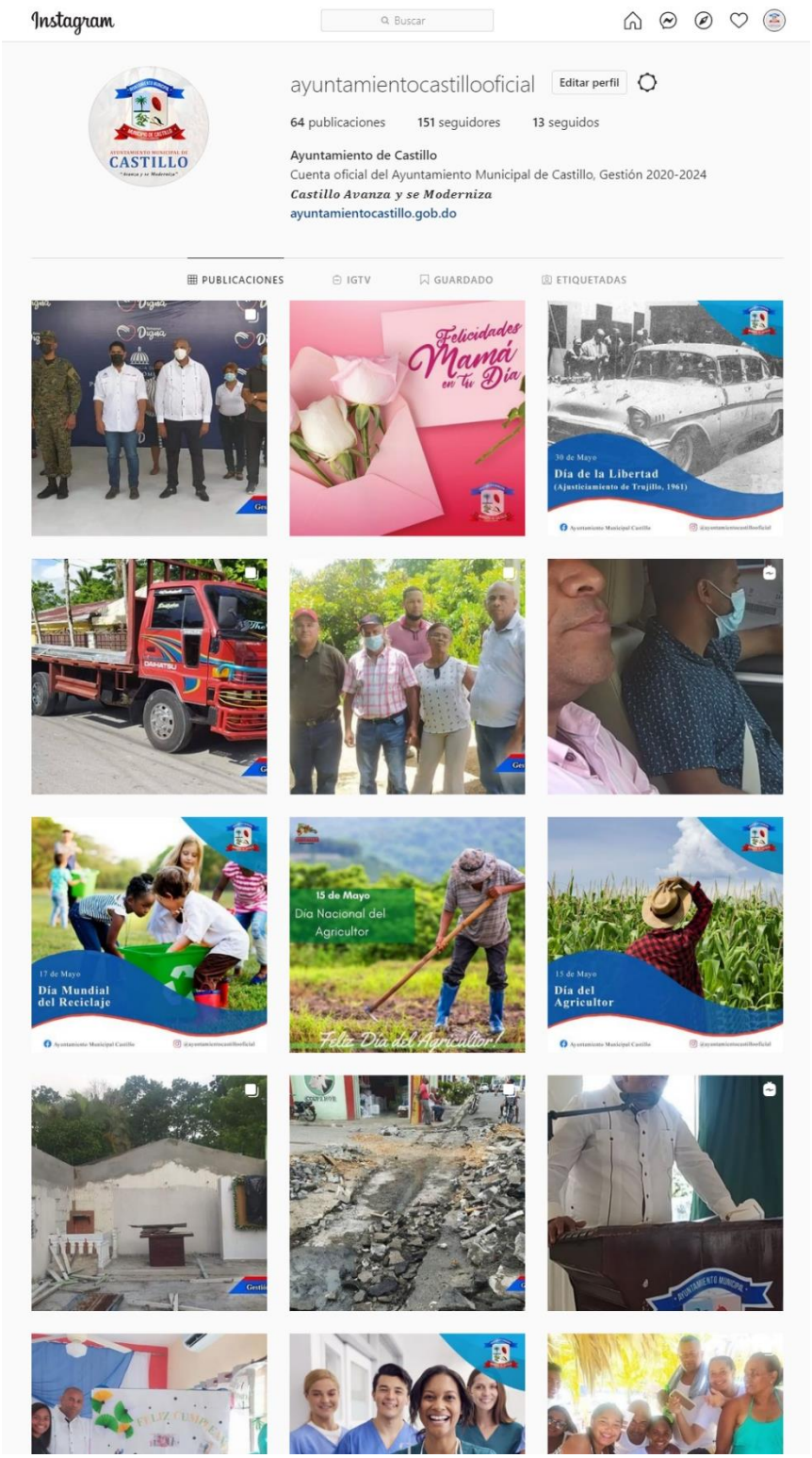
Instagram
Buscar
ayuntamientocastillooficial
Editar perfil
64 publicaciones
151 seguidores
13 seguidos
Ayuntamiento de Castillo
Cuenta oficial del Ayuntamiento Municipal de Castillo, Gestión 2020-2024
Castillo Avanza y se Moderniza
ayuntamientocastillo.gob.do
PUBLICACIONES
IGTV
GUARDADO
ETIQUETADAS
Felicidades Mamá en tu Día
30 de Mayo
Día de la Libertad
(Ajusticiamiento de Trujillo, 1961)
17 de Mayo
Día Mundial del Reciclaje
15 de Mayo
Día Nacional del Agricultor
Feliz Día del Agricultor!
15 de Mayo
Día del Agricultor

Instagram
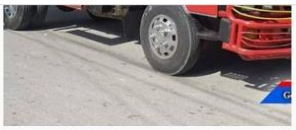
Buscar