Difusión en las Redes Sociales

Octubre 2021

Ayuntamiento Municipal Castillo
Detalles
Castillo Avanza y se Moderniza
Editar presentación
ayuntamientocastillooficial
ayuntamientocastillo.gob.do
Editar detalles
Añadir aficiones
Recogida de basura
Colección
Editar destacados
Fotos
Ver todas las fotos
Amigos
Ver todos los amigos
4999 amigos
Luis Bladimir Rosa
Isaida Frías
Lily Mendoza
Loranny Bruno
Kendrys Odonis Mercedes
Wendy Espinal
Esmerlin Reynoso
Elexida Hernandez
Franklin Sanchez Bass
Ayuntamiento Municipal Castillo
29 de octubre a las 21:16
Alcaldía celebra Asamblea Cabildo Abierto y juramento el Comité de Seguimiento, de cara al Presupuesto Participativo del año 2022.
19
6 comentarios 4 veces compartida
Me importa
Comentar
Compartir
Ayuntamiento Municipal Castillo
28 de octubre a las 6:59
Nota Cultural
Fundación de Universidad Autónoma de Santo Domingo. UASD
La Universidad de Santo Domingo fue creada mediante la Bula In Apostolatus Culmine, expedida el 28 de octubre de 1538 por el Papa Paulo III, la cual elevó a esa categoría el Estudio General que los dominicos regenteaban desde el 1518, en Santo Domingo, sede virreinal de la colonización y el más viejo establecimiento colonial del Nuevo Mundo.... Ver más
Fundación de la Universidad Autonoma de Santo Domingo (UASD)
28 OCTUBRE
www.ayuntamientocastillo.gob.do
Ayuntamiento Municipal Castillo
@ayuntamientocastillooficial
14
1 comentario 3 veces compartida
Me gusta
Comentar
Compartir
Ayuntamiento Municipal Castillo
27 de octubre a las 17:14
Entrega del Presupuesto participativo a la Comunidad Los Naranjos.

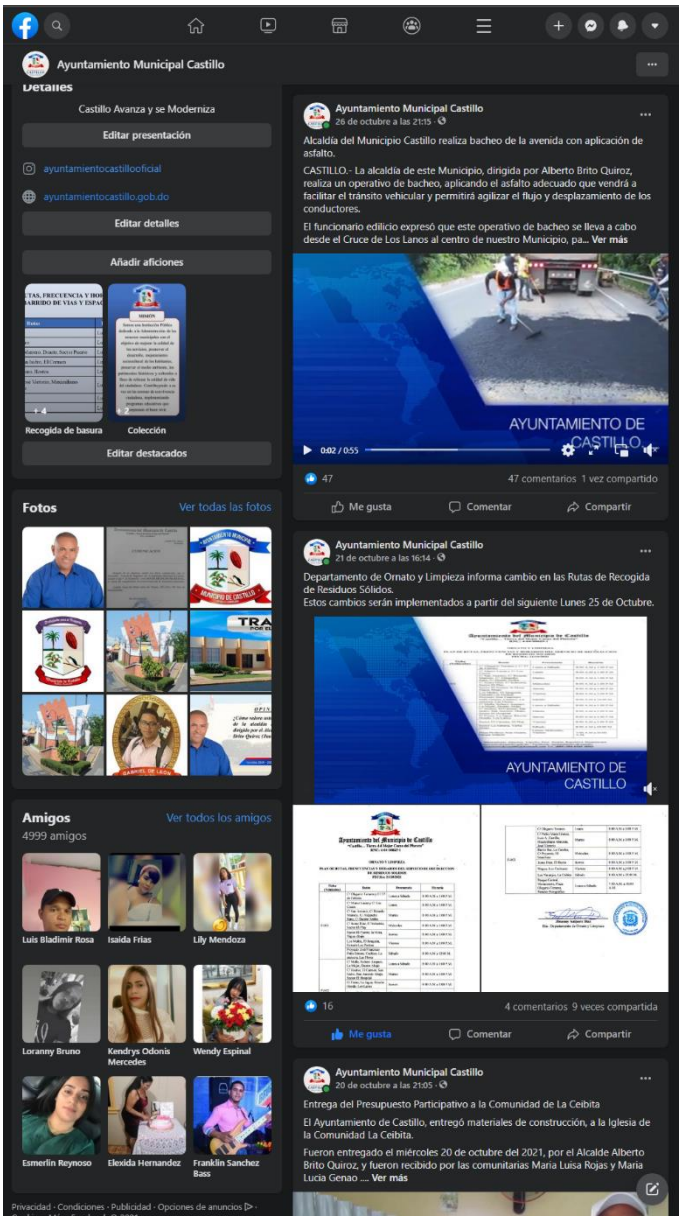
Ayuntamiento Municipal Castillo
Detalles
Castillo Avanza y se Moderniza
Editar presentación
ayuntamientocastillooficial
ayuntamientocastillo.gob.do
Editar detalles
Añadir aficiones
Recogida de basura
Colección
Editar destacados
Fotos
Ver todas las fotos
Amigos
Ver todos los amigos
4999 amigos
Luis Bladimir Rosa
Isaida Frías
Lily Mendoza
Loranny Bruno
Kendrys Odonis Mercedes
Wendy Espinal
Esmerlin Reynoso
Elexida Hernandez
Franklin Sanchez Bass
Ayuntamiento Municipal Castillo
26 de octubre a las 21:15
Alcaldía del Municipio Castillo realiza bacheo de la avenida con aplicación de asfalto.
CASTILLO.- La alcaldía de este Municipio, dirigida por Alberto Brito Quiroz, realiza un operativo de bacheo, aplicando el asfalto adecuado que vendrá a facilitar el tránsito vehicular y permitirá agilizar el flujo y desplazamiento de los conductores.
El funcionario edilicio expresó que este operativo de bacheo se lleva a cabo desde el Cruce de Los Lanos al centro de nuestro Municipio, pa... Ver más
AYUNTAMIENTO DE CASTILLO
0:02 / 0:55
47
47 comentarios 1 vez compartido
Me gusta
Comentar
Compartir
Ayuntamiento Municipal Castillo
21 de octubre a las 16:14
Departamento de Ornato y Limpieza informa cambio en las Rutas de Recogida de Residuos Sólidos.
Estos cambios serán implementados a partir del siguiente Lunes 25 de Octubre.
AYUNTAMIENTO DE CASTILLO
16
4 comentarios 9 veces compartida
Me gusta
Comentar
Compartir
Ayuntamiento Municipal Castillo
20 de octubre a las 21:05
Entrega del Presupuesto Participativo a la Comunidad de La Ceibita
El Ayuntamiento de Castillo, entregó materiales de construcción, a la Iglesia de la Comunidad La Ceibita.
Fueron entregado el miércoles 20 de octubre del 2021, por el Alcalde Alberto Brito Quiroz, y fueron recibido por las comunitarias Maria Luisa Rojas y Maria Lucia Genao .... Ver más
Privacidad · Condiciones · Publicidad · Opciones de anuncios

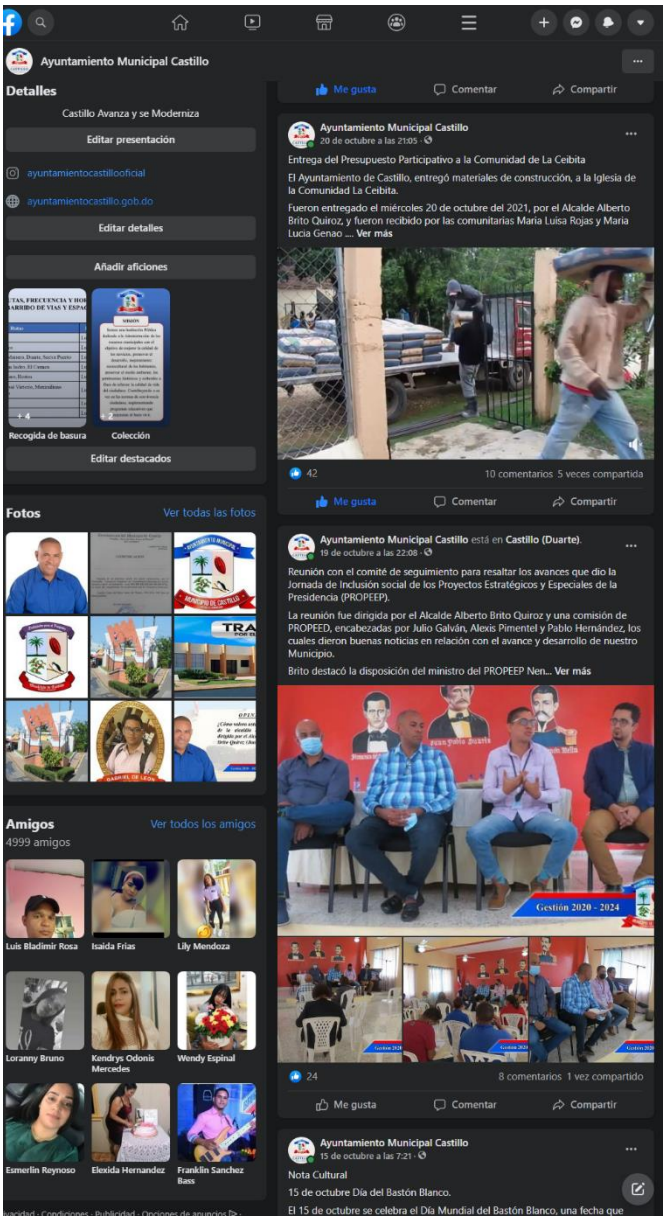
Ayuntamiento Municipal Castillo
Detalles
Castillo Avanza y se Moderniza
Editar presentación
ayuntamientocastillooficial
ayuntamientocastillo.gob.do
Editar detalles
Añadir aficiones
Recogida de basura
Colección
Editar destacados
Fotos
Ver todas las fotos
Amigos
Ver todos los amigos
4999 amigos
Luis Bladimir Rosa
Isaida Frias
Lily Mendoza
Loranny Bruno
Kendrys Odonis Mercedes
Wendy Espinal
Esmerlin Reynoso
Elexida Hernandez
Franklin Sanchez Bass
Me gusta
Comentar
Compartir
Ayuntamiento Municipal Castillo
20 de octubre a las 21:05
Entrega del Presupuesto Participativo a la Comunidad de La Ceibita
El Ayuntamiento de Castillo, entregó materiales de construcción, a la Iglesia de la Comunidad La Ceibita.
Fueron entregado el miércoles 20 de octubre del 2021, por el Alcalde Alberto Brito Quiroz, y fueron recibido por las comunitarias María Luisa Rojas y María Lucia Genao .... Ver más
42
10 comentarios 5 veces compartida
Ayuntamiento Municipal Castillo está en Castillo (Duarte).
19 de octubre a las 22:08
Reunión con el comité de seguimiento para resaltar los avances que dio la Jornada de Inclusión social de los Proyectos Estratégicos y Especiales de la Presidencia (PROPEEP).
La reunión fue dirigida por el Alcalde Alberto Brito Quiroz y una comisión de PROPEED, encabezadas por Julio Galván, Alexis Pimentel y Pablo Hernández, los cuales dieron buenas noticias en relación con el avance y desarrollo de nuestro Municipio.
Brito destacó la disposición del ministro del PROPEEP Nen... Ver más
Gestión 2020 - 2024
24
8 comentarios 1 vez compartido
Ayuntamiento Municipal Castillo
15 de octubre a las 7:21
Nota Cultural
15 de octubre Día del Bastón Blanco.
El 15 de octubre se celebra el Día Mundial del Bastón Blanco, una fecha que

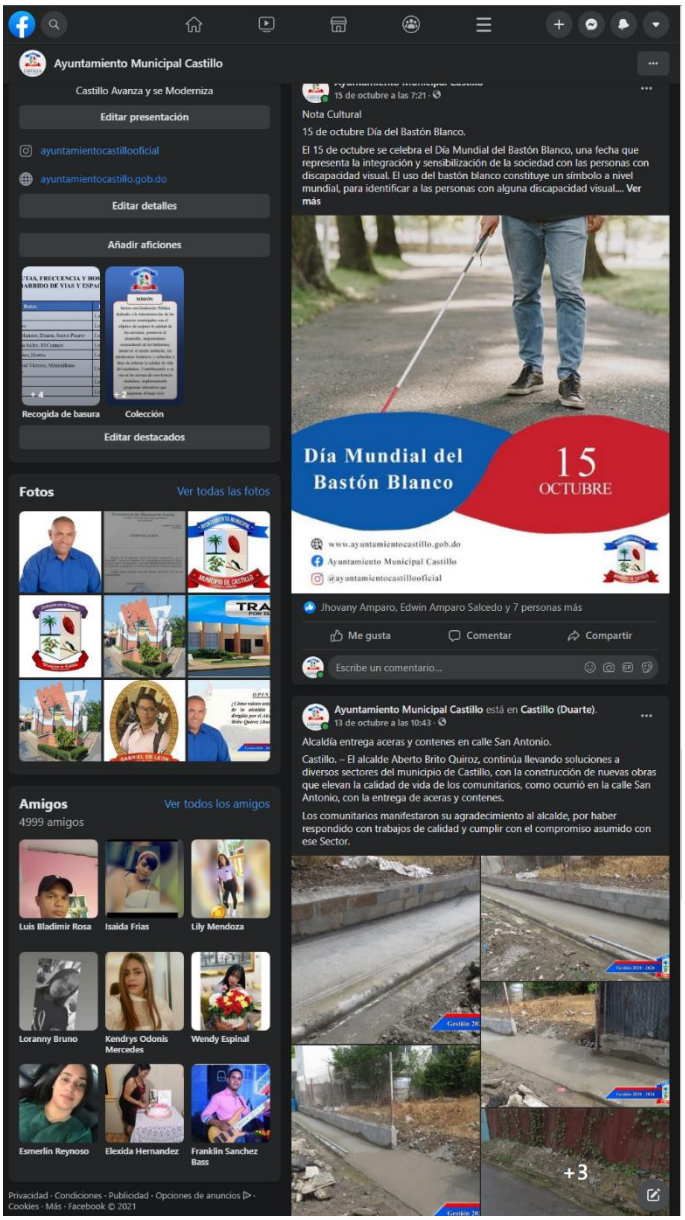
Ayuntamiento Municipal Castillo
Castillo Avanza y se Moderniza
Editar presentación
ayuntamientocastillooficial
ayuntamientocastillo.gob.do
Editar detalles
Añadir aficiones
Recogida de basura
Colección
Editar destacados
Fotos
Ver todas las fotos
Amigos
Ver todos los amigos
4999 amigos
Luis Bladimir Rosa
Isaida Frias
Lily Mendoza
Loranny Bruno
Kendrys Odonis Mercedes
Wendy Espinal
Esmerlin Reynoso
Elexida Hernandez
Franklin Sanchez Bass
Privacidad · Condiciones · Publicidad · Opciones de anuncios · Cookies · Más · Facebook © 2021
15 de octubre a las 7:21
Nota Cultural
15 de octubre Día del Bastón Blanco.
El 15 de octubre se celebra el Día Mundial del Bastón Blanco, una fecha que representa la integración y sensibilización de la sociedad con las personas con discapacidad visual. El uso del bastón blanco constituye un símbolo a nivel mundial, para identificar a las personas con alguna discapacidad visual.... Ver más
Día Mundial del Bastón Blanco
15 OCTUBRE
www.ayuntamientocastillo.gob.do
Ayuntamiento Municipal Castillo
@ayuntamientocastillooficial
Jhovany Amparo, Edwin Amparo Salcedo y 7 personas más
Me gusta
Comentar
Compartir
Escribe un comentario...
Ayuntamiento Municipal Castillo está en Castillo (Duarte).
13 de octubre a las 10:43
Alcaldía entrega aceras y contenes en calle San Antonio.
Castillo. – El alcalde Aberto Brito Quiroz, continúa llevando soluciones a diversos sectores del municipio de Castillo, con la construcción de nuevas obras que elevan la calidad de vida de los comunitarios, como ocurrió en la calle San Antonio, con la entrega de aceras y contenes.
Los comunitarios manifestaron su agradecimiento al alcalde, por haber respondido con trabajos de calidad y cumplir con el compromiso asumido con ese Sector.
+3

Ayuntamiento Municipal Castillo

Detalles

Castillo Avanza y se Moderniza

Editar presentación

ayuntamientocastillooficial

ayuntamientocastillo.gob.do

Editar detalles

Añadir aficiones

Recogida de basura

Colección

Editar destacados

Fotos Ver todas las fotos

Amigos Ver todos los amigos

4999 amigos

Luis Bladimir Rosa · Isaida Frías · Lily Mendoza · Loranny Bruno · Kendrys Odonis Mercedes · Wendy Espinal · Esmerlin Reynoso · Elexida Hernandez · Franklin Sanchez Bass

Ver un comentario más

Escribe un comentario...

Ayuntamiento Municipal Castillo está en **Castillo (Duarte)**.
12 de octubre a las 19:09 ·

Alcaldía Municipal continúa mejorando aspecto de la ciudad de Castillo con operativo reparación de badenes.

Castillo.- El alcalde del Municipio de Castillo, Alberto Brito Quiroz, continuando con el Programa Municipal de Reconstrucción de Badenes, inauguró esta tarde un badén en el sector El Jaraguita.

Esta es la novena entrega del programa que realiza la alcaldía, con el objetivo de seguir mejorando las condiciones del tránsito y la circulación en los sectores que así lo am... **Ver más**

28 · 7 comentarios 2 veces compartida

Me gusta · Comentar · Compartir

Ayuntamiento Municipal Castillo está en **Castillo (Duarte)**.
12 de octubre a las 13:30 ·

Alcaldía de Castillo inicia jornada de carnetización a sus empleados

La Alcaldía de este municipio inicio este martes 11 de Octubre una jornada de carnetización para sus servidores, el Alcalde Alberto Brito, expreso que el diseño esta adecuado a tendencia de los tiempos actuales.

Finalmente informo que esta gestión realizará un nuevo carnet para todos los dependientes, que fueron realizados cambios en las diferentes direcciones y departamentos por lo que es necesario estar ... **Ver más**

48 · 11 comentarios 5 veces compartida

Me gusta · Comentar · Compartir

Ayuntamiento Municipal Castillo
12 de octubre a las 8:41 ·

Ayuntamiento Municipal Castillo

Castillo Avanza y se Moderniza

Editar presentación

ayuntamientocastillooficial

ayuntamientocastillo.gob.do

Editar detalles

Añadir aficiones

Recogida de basura

Colección

Editar destacados

Fotos Ver todas las fotos

Amigos Ver todos los amigos

4999 amigos

Luis Bladimir Rosa · Isaida Frías · Lily Mendoza · Loranny Bruno · Kendrys Odonis Mercedes · Wendy Espinal · Esmerlin Reynoso · Elexida Hernandez · Franklin Sanchez Bass

Privacidad · Condiciones · Publicidad · Opciones de anuncios · Cookies · Más · Facebook © 2021

12 de octubre a las 8:41 ·

Nota Cultural

12 de octubre Encuentro en dos Culturas.

El 12 de octubre se celebra el Día de la Hispanidad, también conocido como el Día de la Raza o el Día de la Fiesta Nacional en España.... **Ver más**

Roselyn Ottenwalder, Jhovany Amparo y 11 personas más · 4 comentarios

Me gusta · Comentar · Compartir

Ayuntamiento Municipal Castillo está en **Castillo (Duarte)**.
8 de octubre a las 11:03 ·

Hoy felicitamos a nuestra empleada del mes Maritza Álvarez –Encargada de Cocina. Gracias por todo el esfuerzo y dedicación que le pones a cada cosa que haces. Todos en el Ayuntamiento Municipal de Castillo te admiramos y te queremos mucho. Gracias por ser parte de esta gran familia. 😀

Ayuntamiento Municipal Castillo

Castillo Avanza y se Moderniza

Editar presentación

ayuntamientocastillooficial

ayuntamientocastillo.gob.do

Editar detalles

Añadir aficiones

Recogida de basura

Colección

Editar destacados

Fotos — Ver todas las fotos

Amigos — Ver todos los amigos

4999 amigos

Luis Bladimir Rosa · Isaida Frias · Lily Mendoza · Loranny Bruno · Kendrys Odonis Mercedes · Wendy Espinal · Esmerlin Reynoso · Elexida Hernandez · Franklin Sanchez Bass

Privacidad · Condiciones · Publicidad · Opciones de anuncios · Cookies · Más · Facebook © 2021

Ayuntamiento Municipal Castillo
8 de octubre a las 6:52

Alcaldía de Castillo Reconoce la Labor Social de la Fundación Dr Almánzar.

35 · 15 comentarios 4 veces compartida

Me gusta · Comentar · Compartir

Ayuntamiento Municipal Castillo
6 de octubre a las 22:07

Alcaldía Municipal entrega aporte del Presupuesto Participativo en Loma Vieja para reparación de Capilla.

La Alcaldía Municipal, entregó un aporte a la comunidad de Loma Vieja, el cual será utilizado para la construcción de la verja del templo religioso. Este aporte es parte de una de las partidas del Presupuesto Participativo, ya que esta obra es parte del presupuesto participativo de este año 2021.

La entrega la realizó el Alcalde Municipal Alberto Brito Quiroz (Juan Mal... **Ver más**

36 · 18 comentarios 11 veces compartida

Me gusta · Comentar · Compartir

Ayuntamiento Municipal Castillo
5 de octubre a las 10:30

Con el Apoyo del Gobierno Alcalde Alberto Brito deja iniciado trabajos en la Funeraria Municipal.

51 · 33 comentarios 18 veces compartida

Me gusta · Comentar · Compartir

Ver 29 comentarios más

36 · 18 comentarios 11 veces compartida

Me gusta · Comentar · Compartir

Ayuntamiento Municipal Castillo
5 de octubre a las 10:30

Con el Apoyo del Gobierno Alcalde Alberto Brito deja iniciado trabajos en la Funeraria Municipal.

51 · 33 comentarios 18 veces compartida

Me gusta · Comentar · Compartir

Ver 29 comentarios más

Maciel Tavares
Trabajando está el alcalde

Me gusta · Responder · 3 sem

Escribe un comentario...

Ayuntamiento Municipal Castillo
2 de octubre a las 14:00

El Director de INAPA y Ministro Administrativo de la Presidencia dan primer picazo para rehabilitación planta de tratamiento de aguas residuales en Castillo

El Director Ejecutivo del Instituto Nacional de Aguas Potables y Alcantarillados (INAPA), Wellington Arnaud, y el Ministro Administrativo de la Presidencia, José Ignacio Paliza, y el Alcalde Municipal de Castillo, Alberto Brito Quiroz (Juan Maluca) dieron el primer picazo para iniciar los trabajos de reconstrucción de la... Ver más

67 · 17 comentarios 15 veces compartida

Me gusta · Comentar · Compartir

Ayuntamiento Municipal Castillo
1 de octubre

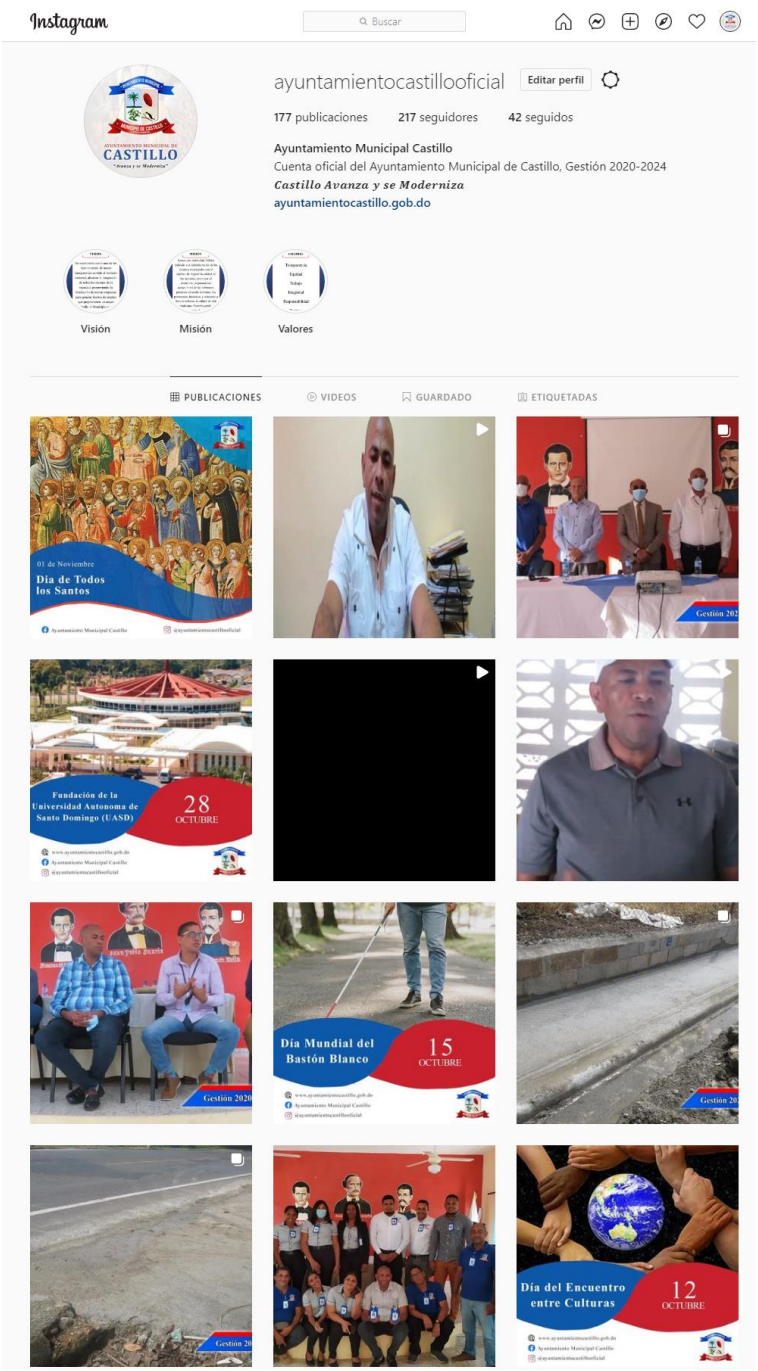
Instagram
Buscar
ayuntamientocastillooficial
Editar perfil
177 publicaciones
217 seguidores
42 seguidos
Ayuntamiento Municipal Castillo
Cuenta oficial del Ayuntamiento Municipal de Castillo, Gestión 2020-2024
Castillo Avanza y se Moderniza
ayuntamientocastillo.gob.do
Visión
Misión
Valores
PUBLICACIONES
VIDEOS
GUARDADO
ETIQUETADAS
01 de Noviembre
Día de Todos los Santos
Fundación de la Universidad Autonoma de Santo Domingo (UASD)
28 OCTUBRE
Día Mundial del Bastón Blanco
15 OCTUBRE
Día del Encuentro entre Culturas
12 OCTUBRE

Instagram

Buscar

Visión Misión Valores
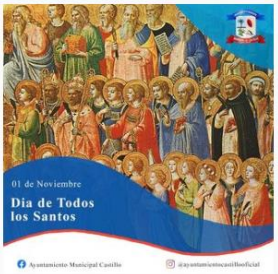
PUBLICACIONES VIDEOS GUARDADO ETIQUETADAS