Difusión en las Redes Sociales
Noviembre 2022

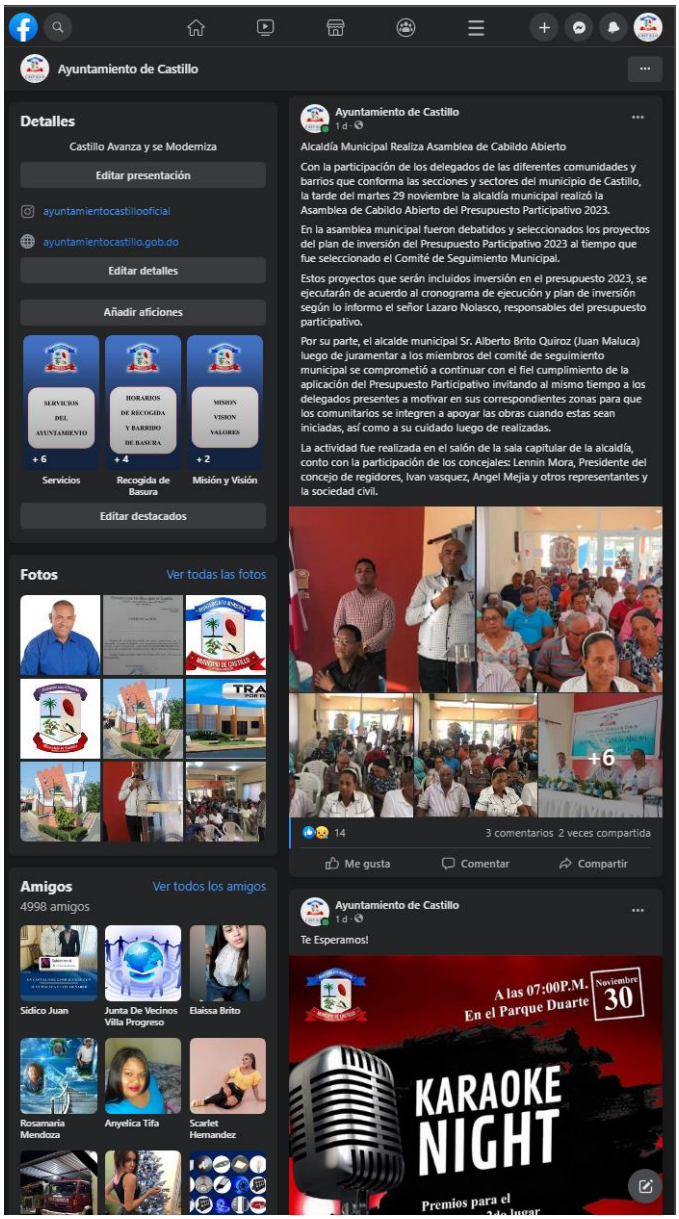

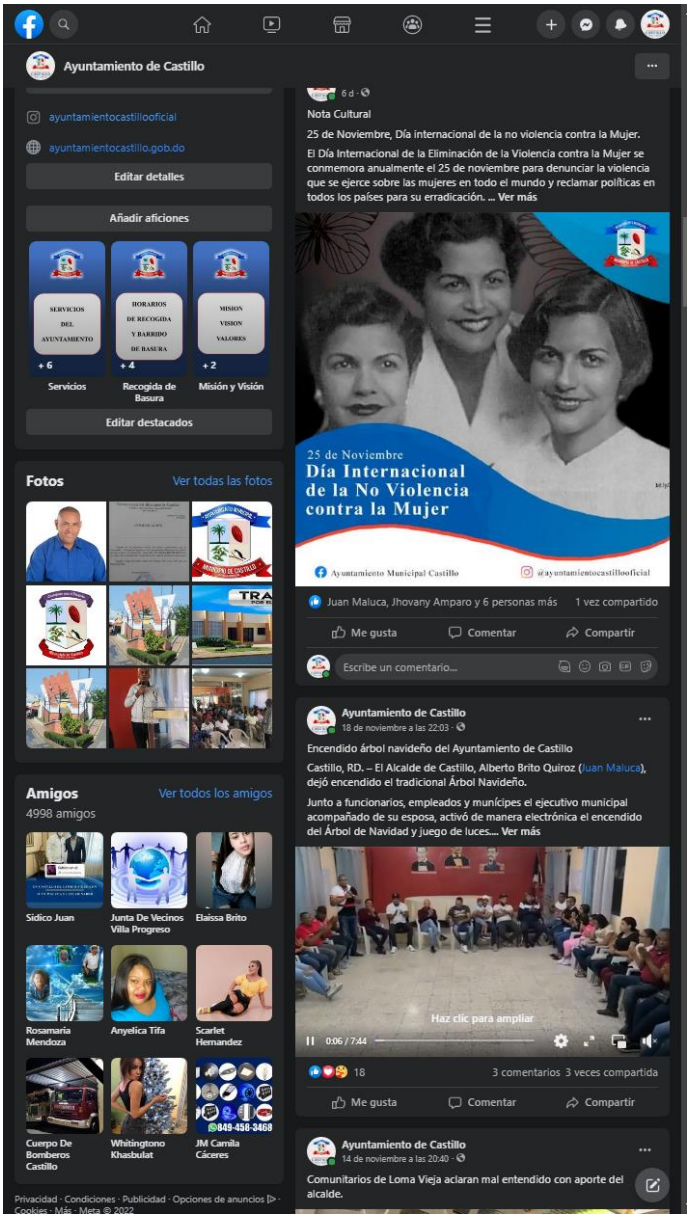
Ayuntamiento de Castillo
ayuntamientocastillooficial
ayuntamientocastillo.gob.do
Editar detalles
Añadir aficiones
Servicios
Recogida de Basura
Misión y Visión
Editar destacados
Fotos
Ver todas las fotos
Amigos
Ver todos los amigos
4998 amigos
Sidico Juan
Junta De Vecinos Villa Progreso
Elaissa Brito
Rosamaria Mendoza
Anyelica Tifa
Scarlet Hernandez
Cuerpo De Bomberos Castillo
Whitingtono Khasbulat
JM Camila Cáceres
6 d
Nota Cultural
25 de Noviembre, Día internacional de la no violencia contra la Mujer.
El Día Internacional de la Eliminación de la Violencia contra la Mujer se conmemora anualmente el 25 de noviembre para denunciar la violencia que se ejerce sobre las mujeres en todo el mundo y reclamar políticas en todos los países para su erradicación. ... Ver más
25 de Noviembre
Día Internacional de la No Violencia contra la Mujer
Ayuntamiento Municipal Castillo
@ayuntamientocastillooficial
Juan Maluca, Jhovany Amparo y 6 personas más
1 vez compartido
Me gusta
Comentar
Compartir
Escribe un comentario...
Ayuntamiento de Castillo
18 de noviembre a las 22:03
Encendido árbol navideño del Ayuntamiento de Castillo
Castillo, RD. – El Alcalde de Castillo, Alberto Brito Quiroz (Juan Maluca), dejó encendido el tradicional Árbol Navideño.
Junto a funcionarios, empleados y munícipes el ejecutivo municipal acompañado de su esposa, activó de manera electrónica el encendido del Árbol de Navidad y juego de luces.... Ver más
Haz clic para ampliar
0:06 / 7:44
18
3 comentarios 3 veces compartida
Me gusta
Comentar
Compartir
Ayuntamiento de Castillo
14 de noviembre a las 20:40
Comunitarios de Loma Vieja aclaran mal entendido con aporte del alcalde.
Privacidad · Condiciones · Publicidad · Opciones de anuncios · Cookies · Más · Meta © 2022

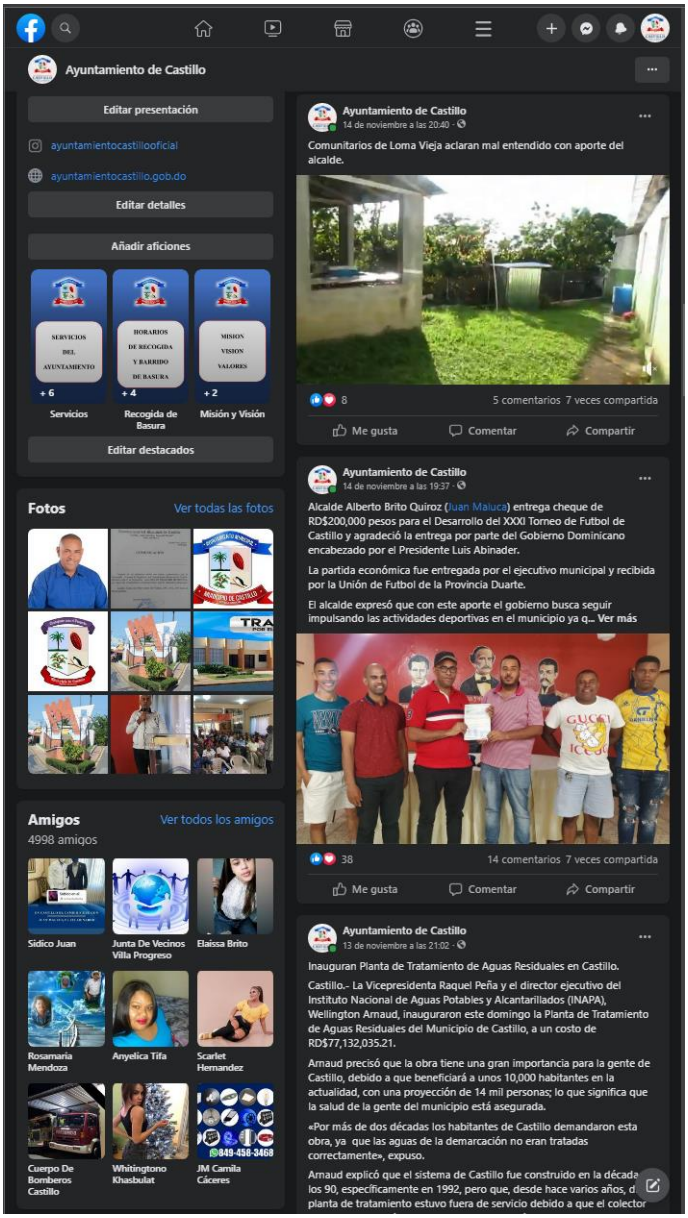
Ayuntamiento de Castillo
Editar presentación
ayuntamientocastillooficial
ayuntamientocastillo.gob.do
Editar detalles
Añadir aficiones
Servicios
Recogida de Basura
Misión y Visión
Editar destacados
Fotos
Ver todas las fotos
Amigos
Ver todos los amigos
4998 amigos
Sidico Juan
Junta De Vecinos Villa Progreso
Elaissa Brito
Rosamaria Mendoza
Anyelica Tifa
Scarlet Hernandez
Cuerpo De Bomberos Castillo
Whitingtono Khasbulat
JM Camila Cáceres
Ayuntamiento de Castillo
14 de noviembre a las 20:40
Comunitarios de Loma Vieja aclaran mal entendido con aporte del alcalde.
8
5 comentarios 7 veces compartida
Me gusta
Comentar
Compartir
Ayuntamiento de Castillo
14 de noviembre a las 19:37
Alcalde Alberto Brito Quiroz (Juan Maluca) entrega cheque de RD$200,000 pesos para el Desarrollo del XXXI Torneo de Futbol de Castillo y agradeció la entrega por parte del Gobierno Dominicano encabezado por el Presidente Luis Abinader.
La partida económica fue entregada por el ejecutivo municipal y recibida por la Unión de Futbol de la Provincia Duarte.
El alcalde expresó que con este aporte el gobierno busca seguir impulsando las actividades deportivas en el municipio ya q... Ver más
38
14 comentarios 7 veces compartida
Me gusta
Comentar
Compartir
Ayuntamiento de Castillo
13 de noviembre a las 21:02
Inauguran Planta de Tratamiento de Aguas Residuales en Castillo.
Castillo.- La Vicepresidenta Raquel Peña y el director ejecutivo del Instituto Nacional de Aguas Potables y Alcantarillados (INAPA), Wellington Arnaud, inauguraron este domingo la Planta de Tratamiento de Aguas Residuales del Municipio de Castillo, a un costo de RD$77,132,035.21.
Arnaud precisó que la obra tiene una gran importancia para la gente de Castillo, debido a que beneficiará a unos 10,000 habitantes en la actualidad, con una proyección de 14 mil personas; lo que significa que la salud de la gente del municipio está asegurada.
«Por más de dos décadas los habitantes de Castillo demandaron esta obra, ya que las aguas de la demarcación no eran tratadas correctamente», expuso.
Arnaud explicó que el sistema de Castillo fue construido en la década los 90, específicamente en 1992, pero que, desde hace varios años, d planta de tratamiento estuvo fuera de servicio debido a que el colector

Ayuntamiento de Castillo
ayuntamientocastilloofficial
ayuntamientocastillo.gob.do
Editar detalles
Añadir aficiones
SERVICIOS DEL AYUNTAMIENTO
HORARIOS DE RECOGIDA Y BARRIDO DE BASURA
MISION VISION VALORES
+ 6
+ 4
+ 2
Servicios
Recogida de Basura
Misión y Visión
Editar destacados
Fotos
Ver todas las fotos
Amigos
Ver todos los amigos
4998 amigos
Sidico Juan
Junta De Vecinos Villa Progreso
Elaissa Brito
Rosamaria Mendoza
Anyelica Tifa
Scarlet Hernandez
Cuerpo De Bomberos Castillo
Whitingtono Khasbulat
JM Camila Cáceres
849-458-3468
Privacidad · Condiciones · Publicidad · Opciones de anuncios · Cookies · Más · Meta © 2022
Ayuntamiento de Castillo
13 de noviembre a las 15:08
INESPRE lleva Bodegas Móviles a Castillo.
Castillo.- Las Patanas Móviles del Instituto de Estabilización de Precios (INESPRE) llegaron al municipios llevando alimentos a bajos precios a residentes en sectores vulnerables de esa demarcación.
El operativo estuvo encabezado por Rafael Núñez, Director Provincial de la institución, quien explicó que siguiendo las directrices del presidente Luis Abinader, el director ejecutivo del INESPRE, Iván Hernández Guzmán, dispuso un gran o... Ver más
Sidico Juan, Jhovany Amparo y 11 personas más
3 comentarios
Me gusta
Comentar
Compartir
Ayuntamiento de Castillo
12 de noviembre a las 20:47
El Alcalde Alberto Brito Quiroz (Juan Maluca) invita a los municipes en general a darse cita a La Patana Móvil de INESPRE que estará estacionada en Parque Municipal, este domingo 13 de Noviembre, desde las 9:00 A.M. con una gran cantidad y variados productos a precios populares para toda la población de Castillo.
inespre
LA PATANA MÓVIL
13 Noviembre
Desde las 9:00am
En el Parque Duarte de Castillo
9
1 vez compartido
Me gusta
Comentar
Compartir
Escribe un comentario...
Ayuntamiento de Castillo
10 de noviembre a las 19:47

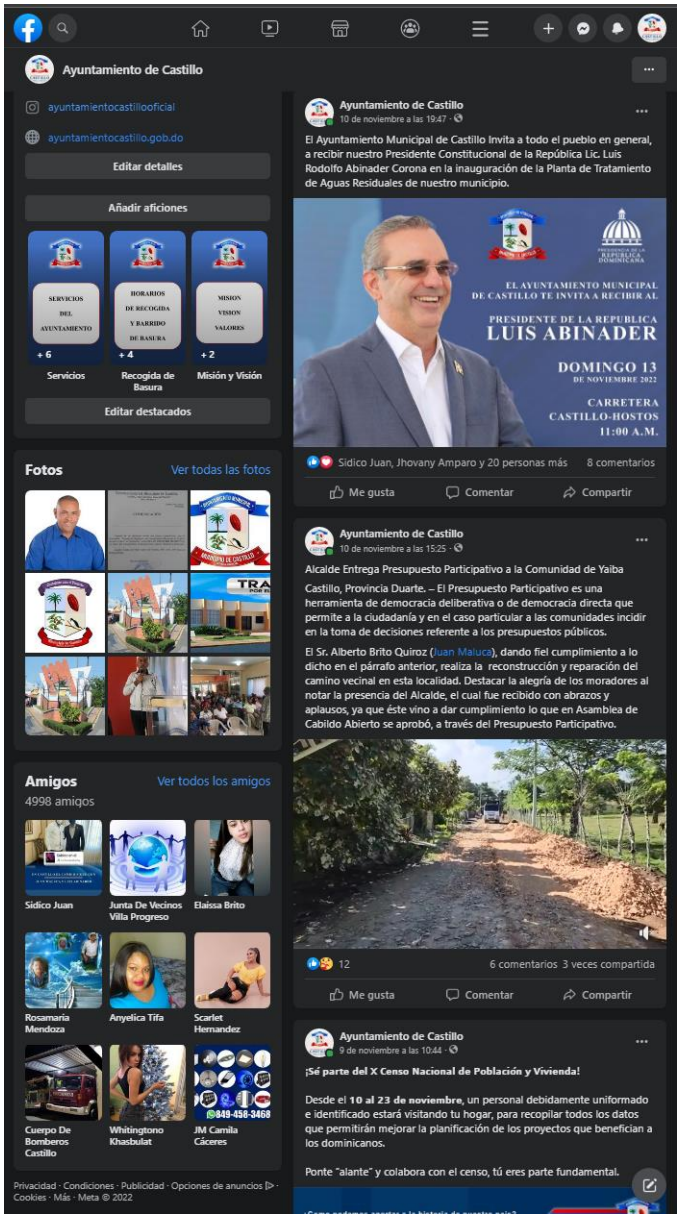
Ayuntamiento de Castillo
ayuntamientocastilloofficial
ayuntamientocastillo.gob.do
Editar detalles
Añadir aficiones
SERVICIOS DEL AYUNTAMIENTO
HORARIOS DE RECOGIDA Y BARRIDO DE BASURA
MISION VISION VALORES
+ 6
+ 4
+ 2
Servicios
Recogida de Basura
Misión y Visión
Editar destacados
Fotos
Ver todas las fotos
Amigos
Ver todos los amigos
4998 amigos
Sidico Juan
Junta De Vecinos Villa Progreso
Elaissa Brito
Rosamaria Mendoza
Anyelica Tifa
Scarlet Hernandez
Cuerpo De Bomberos Castillo
Whitingtono Khasbulat
JM Camila Cáceres
849-458-3468
Privacidad · Condiciones · Publicidad · Opciones de anuncios · Cookies · Más · Meta © 2022
Ayuntamiento de Castillo
10 de noviembre a las 19:47
El Ayuntamiento Municipal de Castillo Invita a todo el pueblo en general, a recibir nuestro Presidente Constitucional de la República Lic. Luis Rodolfo Abinader Corona en la inauguración de la Planta de Tratamiento de Aguas Residuales de nuestro municipio.
EL AYUNTAMIENTO MUNICIPAL DE CASTILLO TE INVITA A RECIBIR AL
PRESIDENTE DE LA REPUBLICA
LUIS ABINADER
DOMINGO 13
DE NOVIEMBRE 2022
CARRETERA CASTILLO-HOSTOS
11:00 A.M.
Sidico Juan, Jhovany Amparo y 20 personas más
8 comentarios
Me gusta
Comentar
Compartir
Ayuntamiento de Castillo
10 de noviembre a las 15:25
Alcalde Entrega Presupuesto Participativo a la Comunidad de Yaiba
Castillo, Provincia Duarte. – El Presupuesto Participativo es una herramienta de democracia deliberativa o de democracia directa que permite a la ciudadanía y en el caso particular a las comunidades incidir en la toma de decisiones referente a los presupuestos públicos.
El Sr. Alberto Brito Quiroz (Juan Maluca), dando fiel cumplimiento a lo dicho en el párrafo anterior, realiza la reconstrucción y reparación del camino vecinal en esta localidad. Destacar la alegría de los moradores al notar la presencia del Alcalde, el cual fue recibido con abrazos y aplausos, ya que éste vino a dar cumplimiento lo que en Asamblea de Cabildo Abierto se aprobó, a través del Presupuesto Participativo.
12
6 comentarios 3 veces compartida
Me gusta
Comentar
Compartir
Ayuntamiento de Castillo
9 de noviembre a las 10:44
¡Sé parte del X Censo Nacional de Población y Vivienda!
Desde el 10 al 23 de noviembre, un personal debidamente uniformado e identificado estará visitando tu hogar, para recopilar todos los datos que permitirán mejorar la planificación de los proyectos que benefician a los dominicanos.
Ponte "alante" y colabora con el censo, tú eres parte fundamental.

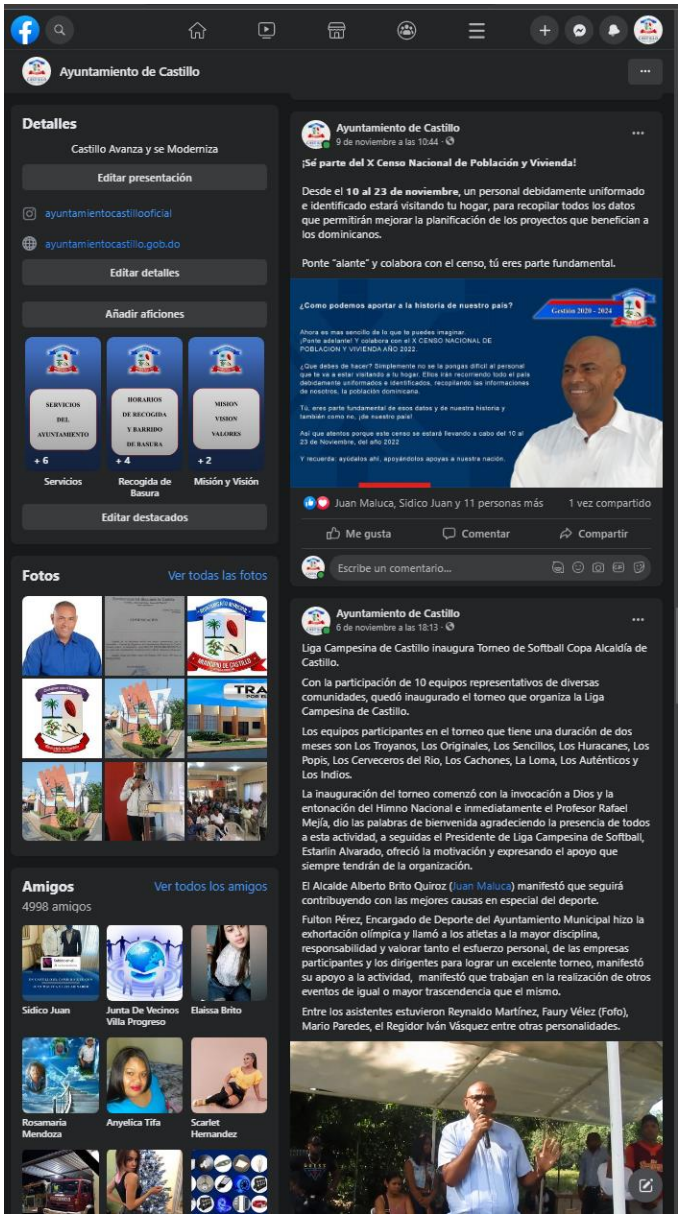
Ayuntamiento de Castillo
Detalles
Castillo Avanza y se Moderniza
Editar presentación
ayuntamientocastillooficial
ayuntamientocastillo.gob.do
Editar detalles
Añadir aficiones
SERVICIOS DEL AYUNTAMIENTO
HORARIOS DE RECOGIDA Y BARRIDO DE BASURA
MISION VISION VALORES
+ 6
+ 4
+ 2
Servicios
Recogida de Basura
Misión y Visión
Editar destacados
Fotos
Ver todas las fotos
Amigos
Ver todos los amigos
4998 amigos
Sidico Juan
Junta De Vecinos Villa Progreso
Elaissa Brito
Rosamaria Mendoza
Anyelica Tifa
Scarlet Hernandez
Ayuntamiento de Castillo
9 de noviembre a las 10:44
¡Sé parte del X Censo Nacional de Población y Vivienda!
Desde el 10 al 23 de noviembre, un personal debidamente uniformado e identificado estará visitando tu hogar, para recopilar todos los datos que permitirán mejorar la planificación de los proyectos que benefician a los dominicanos.
Ponte "alante" y colabora con el censo, tú eres parte fundamental.
¿Como podemos aportar a la historia de nuestro país?
Gestión 2020 - 2024
Ahora es mas sencillo de lo que te puedes imaginar.
¡Ponte adelante! Y colabora con el X CENSO NACIONAL DE POBLACIÓN Y VIVIENDA AÑO 2022
¿Que debes de hacer? Simplemente no se la pongas difícil al personal que te va a estar visitando a tu hogar. Ellos irán recorriendo todo el país debidamente uniformados e identificados, recopilando las informaciones de nosotros, la población dominicana.
Tú, eres parte fundamental de esos datos y de nuestra historia y también como no, ¡de nuestro país!
Así que atentos porque este censo se estará llevando a cabo del 10 al 23 de Noviembre, del año 2022
Y recuerda: ayúdalos ahí, apoyándolos apoyas a nuestra nación.
Juan Maluca, Sidico Juan y 11 personas más
1 vez compartido
Me gusta
Comentar
Compartir
Escribe un comentario...
Ayuntamiento de Castillo
6 de noviembre a las 18:13
Liga Campesina de Castillo inaugura Torneo de Softball Copa Alcaldía de Castillo.
Con la participación de 10 equipos representativos de diversas comunidades, quedó inaugurado el torneo que organiza la Liga Campesina de Castillo.
Los equipos participantes en el torneo que tiene una duración de dos meses son Los Troyanos, Los Originales, Los Sencillos, Los Huracanes, Los Popis, Los Cerveceros del Rio, Los Cachones, La Loma, Los Auténticos y Los Indios.
La inauguración del torneo comenzó con la invocación a Dios y la entonación del Himno Nacional e inmediatamente el Profesor Rafael Mejía, dio las palabras de bienvenida agradeciendo la presencia de todos a esta actividad, a seguidas el Presidente de Liga Campesina de Softball, Estarlin Alvarado, ofreció la motivación y expresando el apoyo que siempre tendrán de la organización.
El Alcalde Alberto Brito Quiroz (Juan Maluca) manifestó que seguirá contribuyendo con las mejores causas en especial del deporte.
Fulton Pérez, Encargado de Deporte del Ayuntamiento Municipal hizo la exhortación olímpica y llamó a los atletas a la mayor disciplina, responsabilidad y valorar tanto el esfuerzo personal, de las empresas participantes y los dirigentes para lograr un excelente torneo, manifestó su apoyo a la actividad, manifestó que trabajan en la realización de otros eventos de igual o mayor trascendencia que el mismo.
Entre los asistentes estuvieron Reynaldo Martínez, Faury Vélez (Fofo), Mario Paredes, el Regidor Iván Vásquez entre otras personalidades.

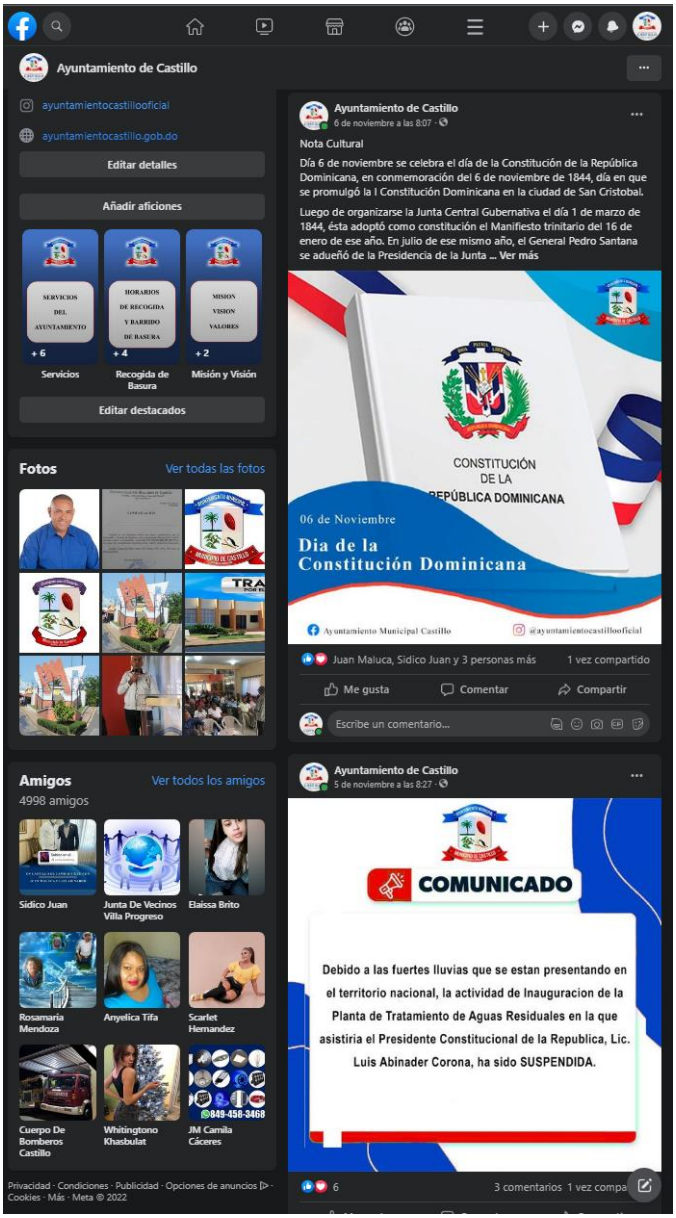
Ayuntamiento de Castillo
ayuntamientocastillooficial
ayuntamientocastillo.gob.do
Editar detalles
Añadir aficiones
SERVICIOS DEL AYUNTAMIENTO
HORARIOS DE RECOGIDA Y BARRIDO DE BASURA
MISION VISION VALORES
+ 6
+ 4
+ 2
Servicios
Recogida de Basura
Misión y Visión
Editar destacados
Fotos
Ver todas las fotos
Amigos
Ver todos los amigos
4998 amigos
Sidico Juan
Junta De Vecinos Villa Progreso
Elaissa Brito
Rosamaria Mendoza
Anyelica Tifa
Scarlet Hernandez
Cuerpo De Bomberos Castillo
Whitingtono Khasbulat
JM Camila Cáceres
849-456-3468
Privacidad · Condiciones · Publicidad · Opciones de anuncios · Cookies · Más · Meta © 2022
Ayuntamiento de Castillo
6 de noviembre a las 8:07
Nota Cultural
Día 6 de noviembre se celebra el día de la Constitución de la República Dominicana, en conmemoración del 6 de noviembre de 1844, día en que se promulgó la I Constitución Dominicana en la ciudad de San Cristobal.
Luego de organizarse la Junta Central Gubernativa el día 1 de marzo de 1844, ésta adoptó como constitución el Manifiesto trinitario del 16 de enero de ese año. En julio de ese mismo año, el General Pedro Santana se adueñó de la Presidencia de la Junta ... Ver más
CONSTITUCIÓN DE LA REPÚBLICA DOMINICANA
06 de Noviembre
Dia de la Constitución Dominicana
Ayuntamiento Municipal Castillo
@ayuntamientocastillooficial
Juan Maluca, Sidico Juan y 3 personas más
1 vez compartido
Me gusta
Comentar
Compartir
Escribe un comentario...
Ayuntamiento de Castillo
5 de noviembre a las 8:27
COMUNICADO
Debido a las fuertes lluvias que se estan presentando en el territorio nacional, la actividad de Inauguracion de la Planta de Tratamiento de Aguas Residuales en la que asistiria el Presidente Constitucional de la Republica, Lic. Luis Abinader Corona, ha sido SUSPENDIDA.
6
3 comentarios 1 vez compa

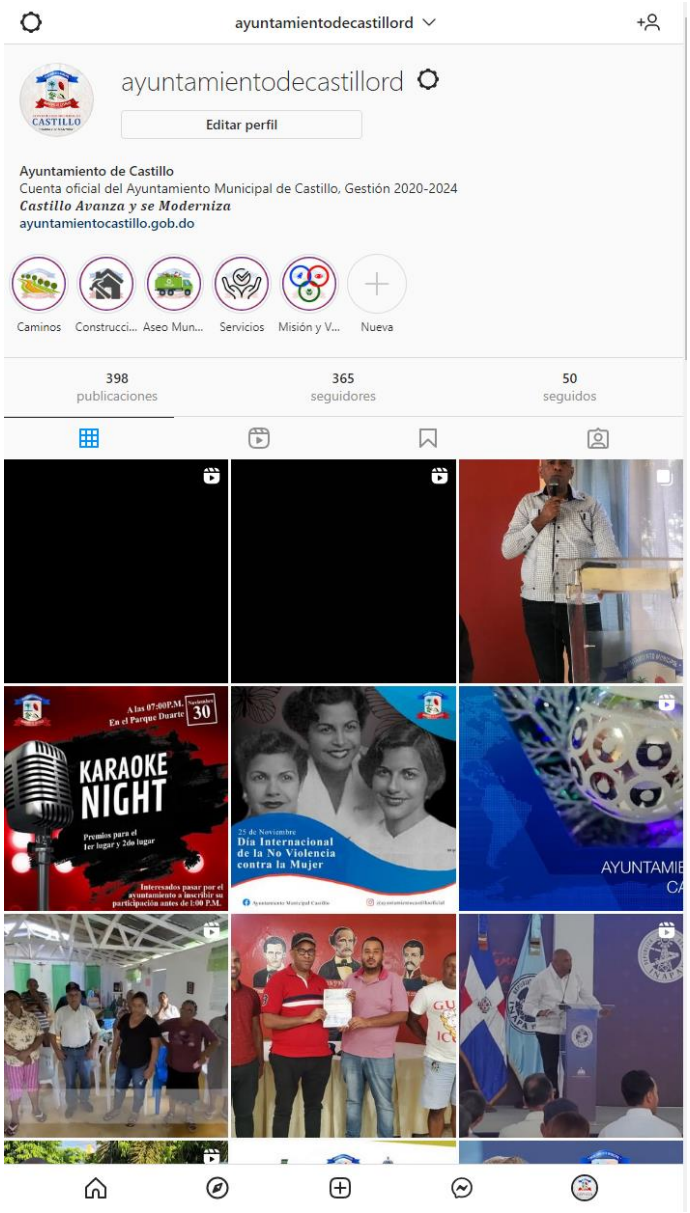
ayuntamientodecastillord
ayuntamientodecastillord
Editar perfil
Ayuntamiento de Castillo
Cuenta oficial del Ayuntamiento Municipal de Castillo, Gestión 2020-2024
Castillo Avanza y se Moderniza
ayuntamientocastillo.gob.do
Caminos
Construcci...
Aseo Mun...
Servicios
Misión y V...
Nueva
398
publicaciones
365
seguidores
50
seguidos
KARAOKE NIGHT
Premios para el 1er lugar y 2do lugar
Día Internacional de la No Violencia contra la Mujer

ayuntamientodecastillord
KARAOKE NIGHT
Día Internacional de la No Violencia contra la Mujer
LA PATANA MÓVIL
Desde las 9:00am
En el Parque Duarte de Castillo
COMUNICADO
Debido a las fuertes lluvias que se estan presentando en el territorio nacional, la actividad de Inauguracion de la Planta de Tratamiento de Aguas Residuales en la que asistiria el Presidente Constitucional de la Republica, Lic. Luis Abinader Corona, ha sido SUSPENDIDA.
ESSEQUIER QUIROZ BAUTISTA
- Enc. Compras y Contrataciones -
https://www.instagram.com/p/Ck7AHEJs...