Difusión en las Redes Sociales
Octubre 2023

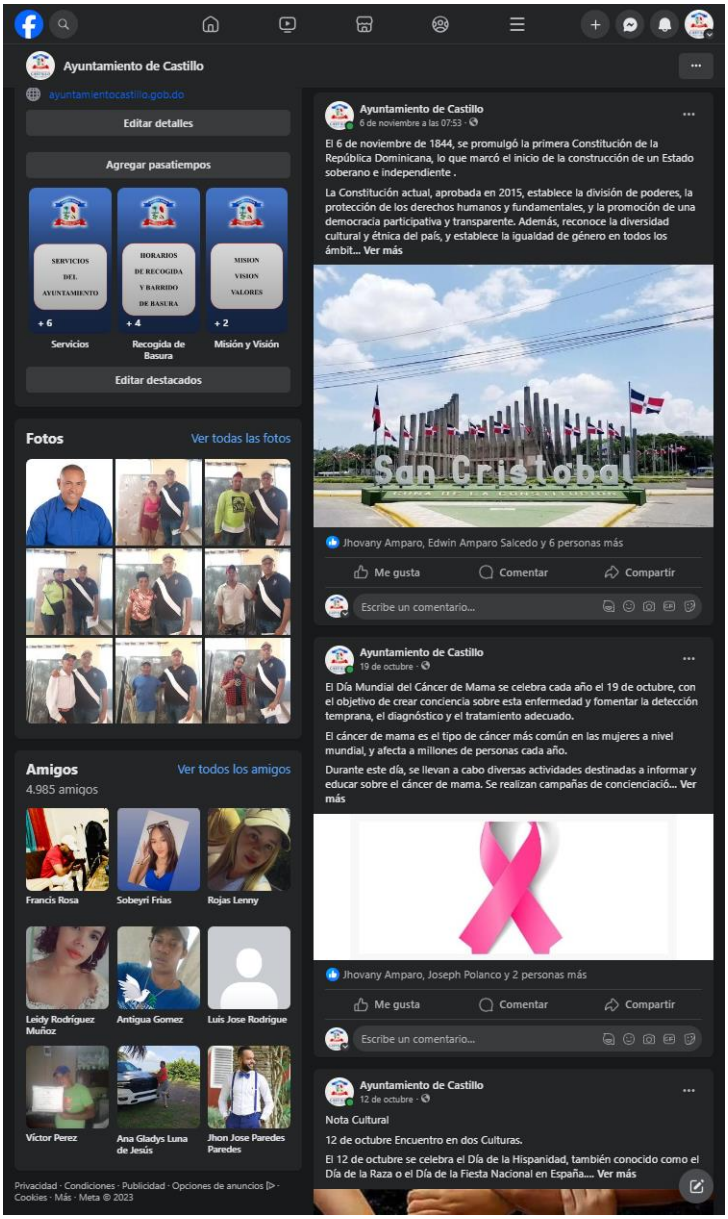

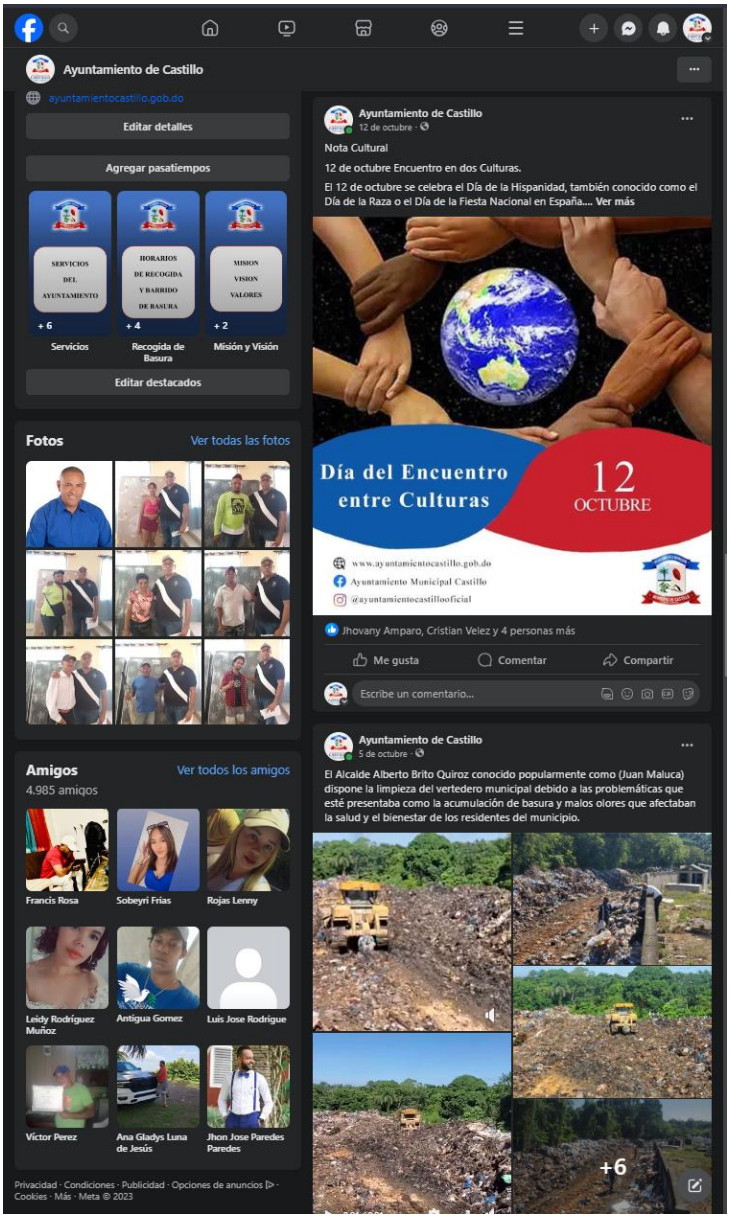

Ayuntamiento de Castillo

Detalles

Castillo Avanza y se Moderniza

Editar presentación

ayuntamientocastillooficial

ayuntamientocastillo.gob.do

Editar detalles

Agregar pasatiempos

Servicios | Recogida de Basura | Misión y Visión

Editar destacados

Fotos

Ver todas las fotos

Amigos

Ver todos los amigos

4.985 amigos

Francis Rosa | Sobeyri Frías | Rojas Lenny

Leidy Rodríguez Muñoz | Antigua Gomez | Luis Jose Rodrigue

10 — 3 comentarios 3 veces compartido

Me gusta | Comentar | Compartir

Ver más comentarios

Tavarez Mariclaudy
Excelente

7 sem Me gusta Responder

Escribe un comentario...

Ayuntamiento de Castillo
4 de octubre

El Alcalde municipal de castillo Alberto Brito Quiroz supervisa arreglo de camino en Los Cafés, obra gestionada por el durante más de un año, junto a Johel Compres y Daniel Compres dándole las gracias al ministro de agricultura Limber Cruz, por su colaboración en la ejecución de esta importante obra para la comunidad.

Durante la supervisión, el Alcalde Brito Quiroz expresó su satisfacción al ver el avance en el arreglo del camino, el cual conecta a Los Cafés con el resto de...
Ver más

36 — 13 comentarios 14 veces compartido

Me gusta | Comentar | Compartir

Ver más comentarios

Maciel Tavares
El alcalde del pueblo

8 sem Me gusta Responder

Escribe un comentario...

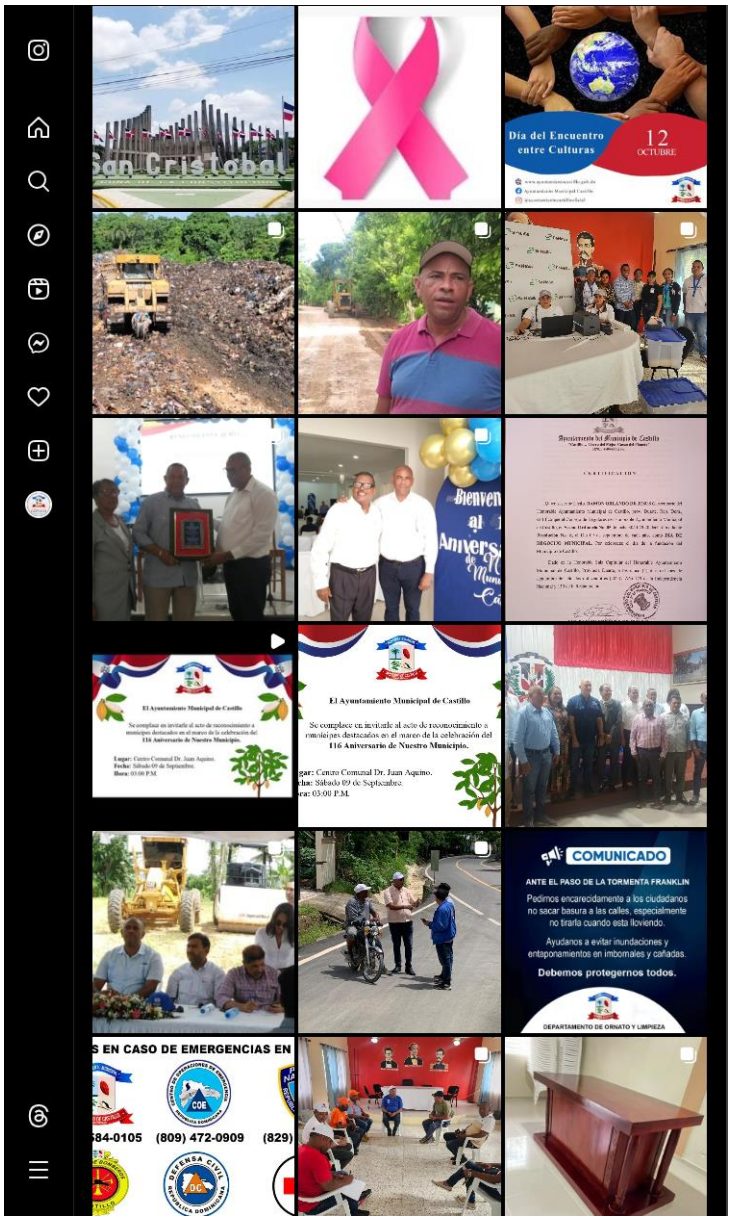
Día del Encuentro entre Culturas
12
OCTUBRE
El Ayuntamiento Municipal de Castillo
116 Aniversario de Nuestro Municipio.
COMUNICADO
ANTE EL PASO DE LA TORMENTA FRANKLIN
Pedimos encarecidamente a los ciudadanos no sacar basura a las calles, especialmente no tirarla cuando esta lloviendo.
Ayudanos a evitar inundaciones y entaponamientos en imbornales y cañadas.
Debemos protegernos todos.
DEPARTAMENTO DE ORNATO Y LIMPIEZA
(809) 472-0909